

令和 6 年 度

大田原市予算の概要

- 1 一般会計
- 2 国民健康保険事業費特別会計
- 3 介護保険特別会計
- 4 子育て支援券特別会計
- 5 後期高齢者医療特別会計
- 6 須賀川財産区特別会計
- 7 水道事業会計
- 8 下水道事業会計



目 次

	ページ
○令和6年度大田原市予算の概要（予算総額）	1
○1 一般会計	2
○2 国民健康保険事業費特別会計 ○ 3 介護保険特別会計	3
○4 子育て支援券特別会計 ○5 後期高齢者医療特別会計	4
○6 須賀川財産区特別会計	5
○7 水道事業会計	6
○8 下水道事業会計	7
○令和6年度における主な事業	8
○令和6年度 重点事業	20
○大田原市財政の推移 ○歳入	32
○目的別歳出 ○性質別内訳	33
○令和6年度一般会計歳出予算性質別内訳	34
○SDGsの17のゴールの詳細	35
○各施策とSDGsの17のゴールとの関係	36

令和6年度 大田原市予算の概要（予算総額）

（単位：千円、％）

区分	令和6年度 (a)	令和5年度 (b)	比較 (c)	増減率 (c)/(b)	備考
一般会計	32,979,000	31,575,000	1,404,000	4.4	
特別会計	国民健康保険事業費	7,666,000	7,790,000	△ 124,000	△1.6
	介護保険	7,376,500	7,360,000	16,500	0.2
	子育て支援券	17,682	19,400	△ 1,718	△8.9
	後期高齢者医療	961,400	811,300	150,100	18.5
	須賀川財産区	56,700	1,300	55,400	4,261.5
	小計	16,078,282	15,982,000	96,282	0.6
	水道事業会計	2,366,000	2,485,000	△ 119,000	△4.8
下水道事業会計	3,119,000	3,103,000	16,000	0.5	
合計	54,542,282	53,145,000	1,397,282	2.6	

※水道事業会計及び下水道事業の金額は、収益的支出と資本的支出の合計

1 一般会計

[歳入]

(単位：千円、%)

科 目	6年度 (a)	構成比	5年度 (b)	比較(a)-(b) (c)	増減率 (c)/(b)
1 市税	10,821,857	32.8	11,231,736	△ 409,879	△3.6
2 地方譲与税	417,000	1.3	389,000	28,000	7.2
3 利子割交付金	2,000	0.0	2,500	△ 500	△20.0
4 配当割交付金	44,000	0.1	50,000	△ 6,000	△12.0
5 株式等譲渡所得割交付金	50,000	0.1	38,000	12,000	31.6
6 法人事業税交付金	182,000	0.6	190,000	△ 8,000	△4.2
7 地方消費税交付金	1,810,000	5.5	1,870,000	△ 60,000	△3.2
8 ゴルフ場利用税交付金	60,000	0.2	60,000	0	0.0
9 環境性能割交付金	60,000	0.2	36,000	24,000	66.7
10 地方特例交付金	356,000	1.1	69,000	287,000	415.9
11 地方交付税	6,450,001	19.6	6,100,001	350,000	5.7
12 交通安全対策特別交付金	6,700	0.0	7,000	△ 300	△4.3
13 分担金及び負担金	254,584	0.8	241,121	13,463	5.6
14 材料及び手数料	352,788	1.1	349,338	3,450	1.0
15 国庫支出金	5,569,552	16.9	4,938,217	631,335	12.8
16 県支出金	2,743,558	8.3	2,705,369	38,189	1.4
17 財産収入	74,819	0.2	68,489	6,330	9.2
18 寄附金	300,509	0.9	240,501	60,008	25.0
19 繰入金	588,700	1.8	430,156	158,544	36.9
20 繰越金	400,000	1.2	400,000	0	0.0
21 諸収入	1,136,132	3.4	1,031,072	105,060	10.2
22 市債	1,298,800	3.9	1,127,500	171,300	15.2
合 計	32,979,000	100.0	31,575,000	1,404,000	4.4

[歳出]

(単位：千円、%)

科 目	6年度 (a)	構成比	5年度 (b)	比較(a)-(b) (c)	増減率 (c)/(b)
1 議会費	252,823	0.8	261,974	△ 9,151	△3.5
2 総務費	3,361,603	10.2	3,336,955	24,648	0.7
3 民生費	13,065,878	39.6	12,121,939	943,939	7.8
4 衛生費	2,246,617	6.8	2,199,755	46,862	2.1
5 労働費	19,318	0.1	18,525	793	4.3
6 農林水産業費	1,185,751	3.6	1,114,116	71,635	6.4
7 商工費	1,196,188	3.6	1,214,297	△ 18,109	△1.5
8 土木費	3,154,513	9.6	2,780,044	374,469	13.5
9 消防費	1,357,110	4.1	1,383,120	△ 26,010	△1.9
10 教育費	3,902,192	11.8	3,663,016	239,176	6.5
11 災害復旧費	9	0.0	9	0	0.0
12 公債費	3,206,998	9.7	3,451,250	△ 244,252	△7.1
13 予備費	30,000	0.1	30,000	0	0.0
合 計	32,979,000	100.0	31,575,000	1,404,000	4.4

2 国民健康保険事業費特別会計

[歳入]

(単位：千円、%)

科 目	6年度 (a)	構成比	5年度 (b)	比較(a)-(b) (c)	増減率 (c)/(b)
1 国民健康保険税	1,293,614	16.9	1,390,577	△ 96,963	△7.0
2 一部負担金	4	0.0	4	0	0.0
3 使用料及び手数料	800	0.0	850	△ 50	△5.9
4 国庫支出金	1	0.0	1	0	0.0
5 県支出金	5,812,027	75.8	5,786,272	25,755	0.4
6 財産収入	35	0.0	36	△ 1	△2.8
7 繰入金	504,331	6.6	593,309	△ 88,978	△15.0
8 繰越金	48,367	0.6	12,130	36,237	298.7
9 諸収入	6,821	0.1	6,821	0	0.0
合 計	7,666,000	100.0	7,790,000	△ 124,000	△1.6

[歳出]

(単位：千円、%)

科 目	6年度 (a)	構成比	5年度 (b)	比較(a)-(b) (c)	増減率 (c)/(b)
1 総務費	170,458	2.2	161,902	8,556	5.3
2 保険給付費	5,638,959	73.6	5,643,160	△ 4,201	△0.1
3 国民健康保険事業費納付金	1,754,319	22.9	1,873,452	△ 119,133	△6.4
4 保健事業費	79,525	1.0	88,746	△ 9,221	△10.4
5 基金積立金	36	0.0	37	△ 1	△2.7
6 諸支出金	12,703	0.2	12,703	0	0.0
7 予備費	10,000	0.1	10,000	0	0.0
合 計	7,666,000	100.0	7,790,000	△ 124,000	△1.6

3 介護保険特別会計

[歳入]

(単位：千円、%)

科 目	6年度 (a)	構成比	5年度 (b)	比較(a)-(b) (c)	増減率 (c)/(b)
1 保険料	1,702,132	23.0	1,499,565	202,567	13.5
2 使用料及び手数料	200	0.0	201	△ 1	△0.5
3 国庫支出金	1,659,664	22.5	1,698,420	△ 38,756	△2.3
4 支払基金交付金	1,822,878	24.7	1,865,333	△ 42,455	△2.3
5 県支出金	987,904	13.4	1,012,818	△ 24,914	△2.5
6 財産収入	24	0.0	10	14	140.0
7 繰入金	1,194,530	16.2	1,275,383	△ 80,853	△6.3
8 繰越金	3,721	0.1	3,540	181	5.1
9 諸収入	5,447	0.1	4,730	717	15.2
合 計	7,376,500	100.0	7,360,000	16,500	0.2

[歳出]

(単位：千円、%)

科 目	6年度 (a)	構成比	5年度 (b)	比較(a)-(b) (c)	増減率 (c)/(b)
1 総務費	248,213	3.4	237,501	10,712	4.5
2 保険給付費	6,606,472	89.5	6,733,125	△ 126,653	△1.9
3 地域支援事業費	324,930	4.4	345,789	△ 20,859	△6.0
4 保健福祉事業費	40,000	0.5	40,000	0	0.0
5 基金積立金	153,129	2.1	10	153,119	1,531,190.0
6 諸支出金	1,554	0.0	1,054	500	47.4
7 予備費	2,202	0.1	2,521	△ 319	△12.7
合 計	7,376,500	100.0	7,360,000	16,500	0.2

4 子育て支援券特別会計

[歳入]

(単位：千円、%)

科 目	6年度 (a)	構成比	5年度 (b)	比較(a)-(b) (c)	増減率 (c)/(b)
1 使用料及び手数料	155	0.9	172	△ 17	△9.9
2 繰入金	226	1.3	227	△ 1	△0.4
3 繰越金	17,300	97.8	19,000	△ 1,700	△8.9
4 諸収入	1	0.0	1	0	0.0
合 計	17,682	100.0	19,400	△ 1,718	△8.9

[歳出]

(単位：千円、%)

科 目	6年度 (a)	構成比	5年度 (b)	比較(a)-(b) (c)	増減率 (c)/(b)
1 子育て支援券換金事業費	17,322	98.0	19,006	△ 1,684	△8.9
2 子育て支援基金積立金	310	1.8	344	△ 34	△9.9
3 予備費	50	0.2	50	0	0.0
合 計	17,682	100.0	19,400	△ 1,718	△8.9

5 後期高齢者医療特別会計

[歳入]

(単位：千円、%)

科 目	6年度 (a)	構成比	5年度 (b)	比較(a)-(b) (c)	増減率 (c)/(b)
1 後期高齢者医療保険料	745,409	77.5	627,160	118,249	18.9
2 使用料及び手数料	100	0.0	100	0	0.0
3 繰入金	210,193	21.9	182,675	27,518	15.1
4 繰越金	1	0.0	1	0	0.0
5 諸収入	5,697	0.6	1,364	4,333	317.7
合 計	961,400	100.0	811,300	150,100	18.5

[歳出]

(単位：千円、%)

科 目	6年度 (a)	構成比	5年度 (b)	比較(a)-(b) (c)	増減率 (c)/(b)
1 総務費	12,315	1.3	6,466	5,849	90.5
2 後期高齢者医療広域連合納付金	947,234	98.5	802,983	144,251	18.0
3 諸支出金	1,351	0.1	1,351	0	0.0
4 予備費	500	0.1	500	0	0.0
合 計	961,400	100.0	811,300	150,100	18.5

6 須賀川財産区特別会計

[歳入]

(単位：千円、%)

科 目	6年度 (a)	構成比	5年度 (b)	比較(a)-(b) (c)	増減率 (c)/(b)
1 県支出金	1	0.0	1	0	0.0
2 財産収入	56,121	99.0	3	56,118	1,870,600.0
3 繰入金	1	0.0	1	0	0.0
4 繰越金	576	1.0	1,294	△ 718	△55.5
5 諸収入	1	0.0	1	0	0.0
合 計	56,700	100.0	1,300	55,400	4,261.5

[歳出]

(単位：千円、%)

科 目	6年度 (a)	構成比	5年度 (b)	比較(a)-(b) (c)	増減率 (c)/(b)
1 管理会費	352	0.6	265	87	32.8
2 総務費	1	0.0	1	0	0.0
3 財産費	48,146	84.9	832	47,314	5,686.8
4 基金積立金	8,001	14.1	2	7,999	399,950.0
5 予備費	200	0.4	200	0	0.0
合 計	56,700	100.0	1,300	55,400	4,261.5

7 水道事業会計

(1) 収益の収入

(単位：千円、%)

科 目	6年度 (a)	5年度 (b)	比較 (c)	増減率 (c)/(b)
1 水道事業収益	1,685,000	1,681,000	4,000	0.2
1 営業収益	1,470,338	1,463,321	7,017	0.5
2 営業外収益	214,661	217,678	△ 3,017	△1.4
3 特別利益	1	1	0	0.0
合 計	1,685,000	1,681,000	4,000	0.2

(2) 収益の支出

(単位：千円、%)

科 目	6年度 (a)	5年度 (b)	比較 (c)	増減率 (c)/(b)
1 水道事業費用	1,570,000	1,592,000	△ 22,000	△1.4
1 営業費用	1,456,692	1,472,011	△ 15,319	△1.0
2 営業外費用	110,729	117,116	△ 6,387	△5.5
3 特別損失	1,579	1,873	△ 294	△15.7
4 予備費	1,000	1,000	0	0.0
合 計	1,570,000	1,592,000	△ 22,000	△1.4

(3) 資本の収入

(単位：千円、%)

科 目	6年度 (a)	5年度 (b)	比較 (c)	増減率 (c)/(b)
1 資本的収入	229,000	210,000	19,000	9.0
1 企業債	129,300	108,900	20,400	18.7
2 固定資産売却代金	1	1	0	0.0
3 他会計負担金	3,000	3,000	0	0.0
4 工事負担金	3,169	13,739	△ 10,570	△76.9
5 国庫補助金	38,530	28,360	10,170	35.9
6 他会計補助金	55,000	56,000	△ 1,000	△1.8
合 計	229,000	210,000	19,000	9.0

(4) 資本の支出

(単位：千円、%)

科 目	6年度 (a)	5年度 (b)	比較 (c)	増減率 (c)/(b)
1 資本的支出	796,000	893,000	△ 97,000	△10.9
1 建設改良費	439,650	522,967	△ 83,317	△15.9
2 企業債償還金	353,944	366,599	△ 12,655	△3.5
3 返還金	2,406	3,434	△ 1,028	△29.9
合 計	796,000	893,000	△ 97,000	△10.9

※補てん財源

財源内訳

567,000
・損益勘定留保資金等

8 下水道事業会計

(1) 収益の収入

(単位：千円、%)

科 目	6年度 (a)	5年度 (b)	比較 (c)	増減率 (c)/(b)
1 下水道事業収益	1,967,000	1,950,000	17,000	0.9
1 営業収益	801,804	804,456	△ 2,652	△0.3
2 営業外収益	1,165,195	1,145,543	19,652	1.7
3 特別利益	1	1	0	0.0
合 計	1,967,000	1,950,000	17,000	0.9

(2) 収益の支出

(単位：千円、%)

科 目	6年度 (a)	5年度 (b)	比較 (c)	増減率 (c)/(b)
1 下水道事業費用	1,925,000	1,867,000	58,000	3.1
1 営業費用	1,790,794	1,722,393	68,401	4.0
2 営業外費用	124,205	134,606	△ 10,401	△7.7
3 特別損失	5,001	5,001	0	0.0
4 予備費	5,000	5,000	0	0.0
合 計	1,925,000	1,867,000	58,000	3.1

(3) 資本の収入

(単位：千円、%)

科 目	6年度 (a)	5年度 (b)	比較 (c)	増減率 (c)/(b)
1 資本的収入	481,000	543,000	△ 62,000	△11.4
1 企業債	266,400	313,800	△ 47,400	△15.1
2 他会計負担金	41	40	1	2.5
3 工事負担金	20,336	20,755	△ 419	△2.0
4 国庫補助金	119,500	135,500	△ 16,000	△11.8
5 他会計補助金	74,723	72,905	1,818	2.5
合 計	481,000	543,000	△ 62,000	△11.4

(4) 資本の支出

(単位：千円、%)

科 目	6年度 (a)	5年度 (b)	比較 (c)	増減率 (c)/(b)
1 資本的支出	1,194,000	1,236,000	△ 42,000	△3.4
1 建設改良費	514,621	538,636	△ 24,015	△4.5
2 企業債償還金	679,379	697,364	△ 17,985	△2.6
合 計	1,194,000	1,236,000	△ 42,000	△3.4

※補てん財源

財源内訳

713,000
・ 損益勘定留保資金等

令和6年度における主な事業

政策1 豊かな自然と調和する、安らぎある快適な環境のまちづくり

※新規事業は、赤字で表示

(単位：千円)

施策・事業名	事業費	主な内容
1 生活環境の向上		
生活環境整備費	1,772	ごみゼロ市内一斉清掃収集業務委託等
公害防止対策費	7,809	水質検査業務委託、自動車騒音監視業務委託等
地球温暖化対策事業費	8,980	電力デマンド監視業務委託、環境基本計画策定業務委託、クリーンエネルギー自動車購入費補助金等
火葬場運営費	67,351	管理運営委託、長寿命化改修工事、台車ブロック交換工事等
市営墓地費	5,056	市営墓地管理委託等
2 自然環境の保全		
環境保全型農業直接支援対策事業費	17,430	環境保全型農業直接支払事業
多面的機能支払交付金事業費	242,439	多面的機能（農地維持、資源向上）支払交付金
とちぎの元気な森づくり市町村交付金事業費	11,128	里山林管理事業補助金等
有害鳥獣対策事業費	14,145	鳥獣被害対策実施隊員報酬、有害鳥獣捕獲等事業費補助金、狩猟免許取得等補助金
3 廃棄物対策の推進		
清掃総務事務費	151,560	資源ごみ回収報償金、指定ごみ袋作成委託、ごみ最終処分場管理費負担金等
塵芥収集費	332,305	可燃物、不燃物及び資源ごみ収集運搬業務委託等 ※R6からは容器包装プラスチックの分別収集及び中間処理を開始
広域クリーンセンター施設費	496,657	広域クリーンセンター事業費（施設管理費等）負担金
し尿処理費	126,582	広域施設によるし尿処理費、新し尿処理施設整備負担金等
4 住宅の整備と多世代が微笑む生活の推進		
空き家対策事業費	3,269	空き家改修費補助金、子育て世帯家賃補助金等
住宅管理費、耐震費	129,846	市営住宅改修工事、木造住宅耐震診断業務委託、木造住宅耐震改修・建替費補助金等

(単位：千円)

施 策 ・ 事 業 名	事 業 費	主 な 内 容
5 土地利用対策の推進		
都市計画調査費	16,523	都市計画マスタープラン策定及び立地適正化計画見直し業務委託等
地籍調査事業費	16,894	地籍調査業務委託（花園・親園地区の一部）等
6 都市基盤の整備		
公園管理費	127,575	公園管理業務委託、都市公園施設等長寿命化対策支援事業設計業務委託、公園施設改修工事等
水辺公園整備事業費	4,679	グラウンドゴルフ場芝生管理業務委託、お花畑等管理業務委託等
7 道路・河川の整備		
道路維持費	539,339	植樹管理委託、舗装修繕工事、小破修繕工事等
市道整備事業費	156,208	測量業務委託、設計業務委託、道路改良工事、用地取得、物件移転等補償等
地方創生道整備推進交付金事業費	337,001	測量業務委託、設計業務委託、舗装構造調査業務委託、道路改良工事、舗装修繕工事、物件移転等補償等
社会資本整備総合交付金事業費	185,605	用地調査等業務委託、道路改良工事、用地取得、物件移転等補償等
橋りょう維持費	238,470	橋りょう補修設計業務委託、橋りょう現況調査業務委託、橋りょう補修工事等
河川総務費、普通河川整備事業費	58,420	浸水対策詳細設計業務委託、普通河川等修繕工事、県営事業負担金、河川愛護会補助金等
野崎駅東口整備事業費	36,733	用地取得、物件移転等補償等
8 公共交通の整備		
市営バス運行費	363,988	市営バス運行委託、地域公共交通活性化事業費補助金、バス運行対策費補助金、生活バス路線維持費補助金等
9 上水道の健全な運営		
大田原市水道事業施設整備基本計画事業費（水道事業会計）	240,562	大田原浄水場送水管更新工事等
配水設備工事費（水道事業会計）	193,800	老朽管及び機械設備更新工事
10 下水道の整備		
家庭雑排水対策費	20,358	浄化槽設置費補助金等
管渠建設改良費、流域下水道建設負担金（下水道事業会計）	512,623	管渠築造工事、北那須流域下水道事業建設負担金

政策2 歴史や伝統文化を継承し、豊かな心を育むまちづくり

(単位：千円)

施策・事業名	事業費	主な内容
1.1 生涯学習社会づくりの推進		
生涯学習費	2,268	生涯学習コーディネーター、図書ボランティア養成講座謝金、地区生涯学習推進協議会補助金等
各地区公民館活動事業費	16,481	各種学級開設費、公民館事業費、市民憲章推進費
ふれあいの丘管理運営費	32,740	緑地管理委託、各種施設管理委託等
図書館運営費	121,273	管理運営委託等
生涯学習センター運営費	17,768	管理運営委託等
大学を核としたまちづくり事業	50,000	私立大学施設整備等事業費補助金
1.2 生きる力を育む学校教育の推進		
小中学校教育振興費	233,952	部活動指導員報償金、特色ある学校づくり推進事業経費、総合的な学習の時間推進事業経費、教師用教科書・指導用教材購入、教材物品購入、遠距離通学費、学力確認テスト委託、就学援助等
教育支援・不登校児童生徒適応指導事業費	6,349	スクールカウンセラー謝金、スクールソーシャルワーカー謝金等
英語教育推進事業費	3,030	英語検定3級受験手数料、外国語指導助手住居借上げ料等
奨学金貸付事業費	28,848	高校生、大学生等奨学資金貸付
小中学校管理費	667,321	学校管理費、スクールバス運行業務委託、校舎等修繕費等
小中学校施設整備事業費	136,630	防犯カメラ設置工事(小学校)、屋内運動場トイレ洋式化工事、特別教室空調設備設置工事、大田原中学校管理教室棟給水設備更新工事、小中学校施設通常営繕工事等
小中学校給食費、学校給食センター費	672,162	学校給食調理業務委託、賄材料費等
1.3 文化・芸術の振興		
文化振興費	11,070	全国将棋サミット2024関係経費、那須野が原国際芸術シンポジウム実行委員会運営費補助金、全国竹芸展実行委員会運営費補助金、芭蕉の里全国俳句大会実行委員会運営費補助金等
文化財保護費	19,377	指定史跡・天然記念物等管理委託、遺跡発掘調査事業、無形民俗文化財伝承団体、天然記念物保全団体運営費補助金、指定文化財修復事業費補助金等

(単位：千円)

施 策 ・ 事 業 名	事 業 費	主 な 内 容
市史編さん事業費	6,645	市史印刷、市史作成業務委託等
那須野が原ハーモニーホール管理運営費	263,985	管理運営委託、自主事業負担金、大ホール吊マイク装置更新工事、空気調和機更新工事、パイプオルガンオーバーホール積立補助金、那須野が原文化振興財団補助金等
歴史民俗資料館運営費	2,793	管理運営費
なす風土記の丘湯津上資料館運営費	12,268	管理運営費、企画展開催費、風土記サロン開催費
ピアートホール費	58,098	管理運営費、ホール吊物装置電気制御部改修工事
芭蕉の館運営費	9,914	管理運営費、企画展開催費
与一伝承館管理運営費	27,938	管理運営費、企画展開催費
芸術文化研究所管理運営費	5,739	管理運営費
14 スポーツ・レクリエーションの振興		
体育奨励事務費	56,334	各種スポーツ教室委託、全国大会等出場激励金、大田原市スポーツ協会運営費補助金、大田原マラソン大会補助金、芭蕉の里くろばねマラソン大会補助金、日本女子ソフトボールリーグ開催費補助金等
ゴルフのまちづくり推進事業費	2,586	ゴルフのまちづくり実行委員会補助金、ゴルフ場等スポーツ施設協議会補助金等
体育館及び武道館管理費	9,763	施設維持管理委託等
美原公園管理費、黒羽運動公園管理費	59,890	施設維持管理委託等
学校開放施設管理費	38,273	施設維持管理委託、体育館管理業務委託、屋外トイレ改修工事等
屋内温水プール管理費	75,372	管理運営委託、屋根改修工事等
栃木県立県北体育館管理費	86,442	清掃業務委託、機械設備保守点検委託等
大田原グリーンパーク管理費	17,524	施設維持管理委託等
15 国際化への対応と国内交流の推進		
青少年交流事業費	6,601	小中学生・高校生交流事業等

政策3 次代につなぐ賑わいを創生する、魅力と活力あふれる産業のまちづくり

(単位：千円)

施策・事業名	事業費	主な内容
16 農業の振興		
農業次世代人材投資事業費	6,099	農業次世代人材投資事業費補助金等
新規就農者育成総合対策事業費	17,847	農業マイスター謝金、新規就農者育成総合対策事業費補助金等
経営継承・発展支援事業費	3,000	経営継承・発展支援事業費補助金
農地利用効率化等支援事業費	15,050	農業用機械等導入補助金
病虫害防除事業費	17,619	病虫害防除事業費補助金
園芸振興事業費	5,182	園芸用保冷库導入事業費補助金、園芸拡大支援事業費補助金、中山間地域密着作物生産振興事業費補助金等
中山間地域等直接支払事業費	24,852	中山間地域等直接支払交付金
水田農業推進費	27,100	経営所得安定対策直接支払推進事業費補助金、農業再生協議会補助金
機構集積協力金交付事業費	6,492	地域集積協力金、集約化奨励金等
畜産振興費	15,723	畜産環境保全対策事業費等補助金、和牛優良雌牛導入事業費補助金、牛放牧事業費補助金、肉用牛購入資金原資預託金等
大野放牧場管理事業費	8,635	管理委託、草地更新委託等
畜産担い手育成総合整備事業費	12,500	畜産担い手育成総合整備事業費補助金
土地改良事業費	164,159	県営ほ場整備事業費負担金、県単独農業農村整備事業補助金、各地区土地改良区補助金等
基盤整備促進事業費	40,026	農道舗装工事等
17 林業の振興		
市有林管理費	43,066	市有林管理委託、分収林管理委託、皆伐素材生産業務委託等
林道維持管理事業費	21,382	除草委託、橋梁耐震補強設計業務委託、林道維持補修工事等
森林環境整備促進事業費	101,749	木材利用促進の普及啓発物品作製業務委託、森林環境整備促進事業補助、森林環境譲与税基金積立等

(単位：千円)

施策・事業名	事業費	主な内容
18 商業の振興		
商工振興促進費	40,178	商工会議所、商工会、商店連盟、産業文化祭、起業再出発支援事業等補助金
中小企業金融対策費	579,899	中小企業者に対する信用保証料補助、創業支援資金融資利子補給金、令和2、3年度市制度融資利子補給金、事業資金原資預託金、市町村特別保証制度負担金
中心市街地活性化事業費	2,615	中心市街地にぎわい創出事業補助金等
市民交流施設管理費	81,185	管理運営費等

19 工業の振興		
工業開発推進事務費	165,880	工業団地適地調査業務委託、企業立地奨励金、産学官連携推進委員会補助金等

20 観光の振興		
観光事業推進費	69,820	観光協会補助金、各種まつり事業補助金、農家民宿開業助成事業費補助金等
温泉施設等管理費	139,830	やすらぎの湯、五峰の湯管理委託、五峰の湯吸収冷温器分解整備及び冷却塔駆動部分整備業務委託
道の駅那須与一の郷運営費、ポッポ農園運営費	13,024	施設管理運営費、道の駅那須与一の郷の大規模修繕に係わる設計業務委託等

政策4 いたわり、支えあい、すべての市民が健康で安心して暮らせる心のかよったまちづくり

(単位：千円)

施策・事業名	事業費	主な内容
21 健康づくりの推進		
健康診査費	144,062	がん検診委託（胃がん、肺がん、子宮頸がん、大腸がん、乳がん、前立腺がん）、骨粗しょう症検診委託、肝炎検査委託、歯周病検診委託等
小児生活習慣病予防事業費	5,247	生活習慣病予防健診委託等
予防接種費	250,468	定期予防接種及び法定外予防接種委託（おたふくかぜ、風しん、 带状疱疹 等）
健康長寿都市推進事業費・健幸ポイント事業費	3,848	健康長寿都市推進委員会補助金、健幸ポイント事業報償費
地域医療費	88,315	那須地区広域行政事務組合負担金（夜間急患診療所費負担金等）休日在宅当番医制運営費補助金、公的病院等支援補助金、骨髄等移植ドナー支援事業補助金、医療用ウィッグ購入費助成金、 乳房補整具購入費助成金、在宅ターミナルケア事業助成金 等

(単位：千円)

施 策 ・ 事 業 名	事 業 費	主 な 内 容
2 2 結婚支援と子育て支援の充実		
結婚支援事業費	2,793	婚活マスター報償金、八溝定住結婚促進対策事業委託料等
子宝祝金支給事業費	3,757	子宝祝金
児童福祉法施行事務費	2,519,847	市内外私立保育所運営委託、私立保育所等特別保育事業費補助金等
子育て支援施設事業費	44,812	在宅子育て家庭等一時預かり事業委託等、地域子育て支援拠点事業運営費補助金
子ども未来館運営費	30,869	管理運営委託等
妊産婦健康診査費	35,796	妊婦及び産婦健康診査委託
母子保健推進費	22,461	乳幼児健康診査医師報酬、 不妊治療費補助金 、子育て世代包括支援センター事業費等
医療助成費	341,258	妊産婦医療助成、ひとり親家庭医療助成、こども医療助成、養育医療助成
母子福祉費	3,197	母子生活支援施設措置費、高等職業訓練促進給付費等
保育園運営費	39,110	市立保育園運営（しんとみ保育園、すさぎ保育園）費
放課後児童健全育成事業費	463,487	学童保育館運営（公設民営委託料、民設民営補助金）費、 放課後居場所緊急対策事業業務委託、湯津上児童保育館別棟建築工事、子ども子育て支援施設整備交付金 等
幼稚園費	26,352	一時預かり事業費補助金、子育て推進事業費補助金等
各種手当	1,544,480	児童手当、児童扶養手当、遺児手当
出産・子育て応援交付金事業	37,068	妊娠届出時支援金、出生届出後支援金
2 3 高齢者福祉の充実と介護保険事業の充実		
安心生活見守り事業費	3,887	安心生活見守り事業運営業務委託
社会福祉団体育成費	18,927	シルバー人材センター補助金等
ねたきり高齢者等介護手当支給事業費	7,120	ねたきり高齢者等介護手当
高齢者福祉事業費	154,534	老人保護措置費、緊急通報装置委託、軽度生活援助事業委託、外出支援事業委託、通院等タクシー事業
敬老費	22,689	敬老記念品、祝金、敬老会補助金
高齢者いきがい対策事業費	9,824	老人クラブ補助金、シニアプラザ清流荘管理運営委託、 高齢者ほほえみセンター手すり設置工事 等

(単位：千円)

施策・事業名	事業費	主な内容
保険給付費 (介護保険特別会計)	6,606,472	居宅介護サービス給付費、施設介護サービス等給付費等
地域支援事業費 (介護保険特別会計)	324,930	介護予防・生活支援サービス事業費、一般介護予防事業費、総合相談事業費、生活支援体制整備事業等
介護保険特別会計繰出金	1,194,530	事務費繰出等
24 障害者にやさしいまちづくりの推進		
障害者自立支援給付事業費	2,390,660	障害者福祉サービス費、補装具費、障害児通所給付費等
障害者地域生活支援事業費	92,090	相談支援事業、日中一時支援事業、移動支援事業、訪問入浴事業、重度身体障害者日常生活用具給付費等
重度心身障害者医療助成費	115,406	重度心身障害者医療費助成
障害者福祉費	11,405	福祉タクシー事業、人工透析患者通院燃料費助成等
難病患者等福祉手当支給事業費	16,200	難病患者等福祉手当
特別障害者手当費	31,697	特別障害者手当、福祉手当、障害児福祉手当、重度心身障害児福祉手当
25 地域福祉の充実と生活困窮者への支援の充実		
社会福祉協議会費	88,946	心配ごと相談事業委託、社会福祉協議会補助金
生活困窮者自立支援事業費	35,824	自立相談支援事業委託、学習支援業務委託、 重層的支援体制整備事業業務委託 等
住民税非課税世帯臨時特別支援事業費(こども加算分)、住民税均等割のみ課税世帯臨時特別支援事業費	178,441	住民税非課税世帯臨時特別支援給付金(こども加算分)、住民税均等割のみ課税世帯臨時特別支援給付金
26 社会保障の充実		
生活保護費	1,204,600	生活扶助、住宅扶助、医療扶助、介護扶助等
後期高齢者医療事業費、後期高齢者保健事業費	992,973	後期高齢者医療広域連合負担金、後期高齢者医療特別会計繰出金、健診委託等
医療費適正化特別対策費 (国保特別会計)	4,279	レセプト点検、医療費通知
保険給付費 (国保特別会計)	5,638,959	一般被保険者療養給付費、一般被保険者高額療養費、出産育児一時金等
国民健康保険事業費納付金 (国保特別会計)	1,754,319	一般被保険者医療給付費分、一般被保険者後期高齢者支援金等分、介護納付金分
特定健康診査等事業費 (国保特別会計)	60,897	特定健康診査、特定保健指導
国民健康保険事業費特別会計繰出金	504,331	保険基盤安定繰出、事務費等繰出、未就学児均等割保険料繰出金、産前産後保険料繰出金
後期高齢者医療広域連合納付金 (後期特別会計)	947,234	保険料負担金、保険基盤安定負担金

政策5 市民にひらかれた安全で安心な明るい地域をともにつくる まちづくり

(単位：千円)

施 策 ・ 事 業 名	事 業 費	主 な 内 容
27 防犯体制と対策の充実		
一般庁費（危機管理）	9,686	防犯カメラ設置業務委託、安全で安心なまちづくり推進団体運営費補助金、防犯カメラ設置費補助、特殊詐欺対策電話機等購入費補助等
防犯灯維持管理費	27,776	防犯灯設置工事、防犯灯修繕費、電気料等
28 防災体制の充実		
防災対策費	20,357	防災行政無線システム保守業務委託、自主防災組織育成強化事業補助金、自主防災組織活動費補助金等
常備消防費	1,163,425	那須地区消防組合負担金
非常備消防費	114,842	消防団活動費
消防施設費	58,399	ホース乾燥塔設置工事、消防団用ポンプ車購入費、消火栓維持管理負担金
災害復旧対策費	3,545	空間線量率測定業務委託、除去土壌移設業務委託等
29 交通安全対策の推進		
交通安全対策費	16,793	交通指導員報償金、高齢者運転免許証自主返納推進事業
市営駐車場及び駐輪場費	12,196	管理業務委託、システム保守管理業務委託
交通安全施設整備及び維持費	11,325	カーブミラー、ガードレール、区画線等の設置費及び維持費
30 消費者保護対策の充実		
消費者行政費	1,814	消費生活センター運営費、消費者団体運営補助金
31 市民参加行政の推進		
選挙啓発費	307	選挙啓発ポスター応募記念品等
栃木県知事選挙費	33,017	令和6年12月8日任期満了に伴う選挙費
32 広報広聴活動の推進		
広報広聴費	17,510	広報おおたわら発行、ご意見賜わり会議、市政懇談会開催費、公開番組収録関係経費等

(単位：千円)

施策・事業名	事業費	主な内容
33 自治会・コミュニティの活性化		
自治振興費	30,358	市政事務嘱託員報償金、自治会運営費交付金
各地区公民館運営費	87,923	地区公民館施設管理運営費
34 人権尊重意識の普及と高揚		
一般庁費（市民協働）	282	人権擁護委員協議会負担金等
35 男女共同参画の推進		
男女共同参画推進事業費	1,446	広報紙「ばらんす」発行、大田原市女性団体連絡協議会補助金

政策6 情報化と広域連携を進め、効率的・効果的な行財政運営のまちづくり

(単位：千円)

施策・事業名	事業費	主な内容
36 行政の効率的・効果的運営		
人事管理費	23,441	職員健康診断等委託、 人事管理等システム導入業務委託、人事管理等システム使用料、人事・給与システム使用料、職員互助会交付金等
戸籍住民基本台帳費、住民基本台帳等電算処理事務費、住民基本台帳ネットワークシステム管理費	20,389	戸籍ソフトウェアリース料、住民情報管理委託料、個人番号カード交付関連事務費等
市制施行70周年記念事業費	5,668	式典出演者等報償金、式典関係業務委託等
37 財政の健全運営		
財政管理費	1,274	統一的な基準による財務書類作成支援業務委託等
財産管理費	206,178	庁舎等維持管理経費、不要建物解体工事、公会計管理台帳・公共施設マネジメントシステム使用料、土地購入費等
38 広域連携の推進		
一般庁費（広域行政）	40,413	那須地区広域行政事務組合負担金
八溝山周辺地域定住自立圏事業	11,964	負担金事業、共生ビジョン懇談会開催費、ポータルサイト運営委託等
移住定住促進事業費	14,508	移住コーディネーター設置、地方創生移住支援事業補助金、移住定住関連事務費等
地域おこし協力隊活動費	23,070	隊員報酬、活動旅費、起業支援補助金等

(単位：千円)

施 策 ・ 事 業 名	事 業 費	主 な 内 容
39 地域情報化の推進		
情報一般管理費	106,686	各種システム更新業務委託、各種システム保守業務委託、各種システム機器等のリース料、栃木県セキュリティクラウドシステム等の利用料等
住民情報管理費	66,156	機器更新業務委託、住民情報等システム運用保守業務委託、住民情報等システム機器のリース料、基幹系システム等の利用料、コンビニ交付システムの負担金等
財務情報管理費	8,068	公会計システム、行政評価システム、人事給与システム等リース料等
総合行政ネットワーク事業費	1,321	総合行政ネットワーク機器リース料等
地域イントラネット事業費	47,350	地域イントラネットシステム運用保守業務委託、光ファイバケーブル支障移転等の業務委託、地域イントラネットシステム機器のリース料、東電・NTT電柱共架料等
インターネットアクセス網整備事業費	9,723	光ファイバケーブル支障移転等の業務委託、東電・NTT電柱共架料等



次ページ（重点事業）に続く

令和6年度 重点事業

政策1 豊かな自然と調和する、安らぎある快適な環境のまちづくり

(単位：千円)

1 地球温暖化対策事業費		事業費		8,980 千円
		(前年度)		12,378
財 源	国の負担	主 な 経 費	環境基本計画策定業務委託	5,955
	県の負担		クリーンエネルギー自動車購入費補助金	1,500
	借入金		環境フォーラム関係	432
	その他			
	市の負担		8,980	
『かけがえのない環境を未来に引き継ぐために』の実現を目指し、環境の保全に関する施策を総合的かつ計画的に推進するため、第3次環境基本計画の策定に着手します。また、脱炭素化の推進を図るため、クリーンエネルギー自動車購入補助、環境フォーラム、電力デマンド監視業務などを実施します。				
担当課		生活環境課		

2 塵芥収集費		事業費		332,305 千円	
		(前年度)		221,719	
財 源	国の負担	主 な 経 費	ごみ収集運搬業務委託	290,638	
	県の負担		びん・ガラス類処理業務委託	3,773	
	借入金		容器包装プラスチック中間処理委託	30,800	
	その他		654	粗大ごみ戸別訪問回収業務委託	2,940
	市の負担		331,651		
ごみステーションに排出される家庭ごみを広域クリーンセンター大田原へ搬入し、容器包装プラスチックやびん・ガラス類などは資源化を図ります。また、予約制による粗大ごみの戸別訪問回収を行います。					
担当課		生活環境課			

3 広域クリーンセンター施設費		事業費		496,657 千円
		(前年度)		447,680
財 源	国の負担	主 な 経 費	施設管理費	474,059
	県の負担		基幹的設備改良費公債費	16,136
	借入金		ごみ焼却施設整備事業公債費	2,440
	その他		リサイクル施設基幹的改良事業費	4,022
	市の負担		496,657	
家庭から排出されるごみの焼却と不燃物のリサイクル等を広域クリーンセンター大田原で処理しており、広域クリーンセンター大田原の施設運営費や修繕等の維持管理費は、共同利用している那須町と大田原市で負担します。				
担当課		生活環境課		

4 道路維持費		事業費		539,339 千円	
		(前年度)		548,613	
財 源	国の負担	主 な 経 費	一般委託料	83,000	
	県の負担		設計測量調査委託料	39,500	
	借入金		154,800	工事請負費	304,000
	その他			維持補修工事費	54,000
	市の負担		234,039		
国の交付金を活用し、市道南金丸桧木沢線外4路線の舗装修繕工事を実施するほか、市道の維持管理・修繕を行います。					
担当課		道路課			



5 地方創生道整備推進交付金事業費

事業費		337,001 千円	
		(前年度) 0	
財源	国の負担	161,100	設計測量調査委託料 49,700
	県の負担		工事請負費 261,500
	借入金	151,500	建設工事等補償金 23,000
	その他		
	市の負担	24,401	

国の交付金を活用し、市道大田原喜連川線外5路線の道路改良工事及び舗装修繕工事を実施するほか、次年度以降の工事実施のために測量・設計及び舗装構造調査を実施します。



舗装修繕予定の市道大田原喜連川線

担当課

道路課

6 市営バス運行費

事業費		363,988 千円	
		(前年度) 343,668	
財源	国の負担		バス運行委託料 207,864
	県の負担	15,000	市単独補助金 118,000
	借入金		車検等修繕料 16,340
	その他	62,634	使用料賃借料 15,117
	市の負担	286,354	

市営バスは、11の路線を運行しており、バス事業者に業務を委託しています。

また、バス運行事業者等(路線バス、デマンド交通)への運行経費を支援し、地域公共交通の維持、向上を図ります。



担当課

生活環境課

7 上水道施設の整備
(水道事業会計)

事業費		439,650 千円	
		(前年度) 522,967	
財源	国の負担	38,530	大田原市水道事業施設整備基本計画事業費 240,562
	県の負担		
	借入金	129,300	配水設備工事費 193,800
	その他		
	市の負担	271,820	

大田原市水道事業施設整備基本計画に基づき大田原浄水場送水管更新工事等を実施します。また、老朽化した配水管の更新工事を実施し、安心・安全・安定した水道水の供給を図ります。

担当課

上下水道課

8 下水道施設の整備
(下水道事業会計)

事業費		514,621 千円	
		(前年度) 538,636	
財源	国の負担	119,500	管渠建設改良費 493,249
	県の負担		流域下水道建設負担金 19,374
	借入金	266,400	
	その他	20,336	
	市の負担	108,385	

水質の保全、改善及び生活環境の向上を図るため、未普及解消に向けた管渠築造工事等を実施します。また、栃木県が実施する北那須流域下水道事業に要する経費の本市建設負担分を負担します。

担当課

上下水道課

政策2 歴史や伝統文化を継承し、豊かな心を育むまちづくり

(単位：千円)

1 「GIGAスクール構想」実現に向けたICT活用事業費		事業費		4,115 千円	
				(前年度) 6,842	
財源	国の負担		授業目的公衆送信補償金制度保険金	703	
	県の負担		Webフィルタリングサービス利用料	2,043	
	借入金		教材配信サーバ賃借料	278	
	その他		デジタル教科書利用料	1,091	
	市の負担	4,115			
		主な経費			

文部科学省が推進する「GIGAスクール構想」を実現するため、デジタル教材の活用等、ICTを効果的に活用した授業を推進します。また、フィルタリングサービスを使用し有害サイトやインターネット犯罪等の脅威から守るなど、児童生徒が安全・安心に学習できる環境を整えます。

担当課	学校教育課
-----	-------

2 小中学校支援員等配置事業費		事業費		271,027 千円	
				(前年度) 227,063	
財源	国の負担	1,348	報酬等	271,027	
	県の負担	4,140			
	借入金				
	その他				
	市の負担	265,539			
		主な経費			

学力向上対策業務や不登校児童生徒の支援、外国人児童生徒の支援等を行うため、市内小中学校に、学校支援員、教科指導助手、外国人子女相談員等の13職種、112名の会計年度任用職員を配置します。

担当課	学校教育課
-----	-------

3 小中学校スクールバス運行事業費		事業費		211,849 千円	
				(前年度) 196,034	
財源	国の負担	30,213	スクールバス運行委託費	211,789	
	県の負担		土地の賃借料	35	
	借入金		利用申込希望調査郵送料	7	
	その他		デマンド送迎料	18	
	市の負担	181,636			
		主な経費			

通学時の安全・安心を確保するため、統廃合や通学区域の再編を実施した地域に在住する児童生徒を対象にスクールバスを運行します。



担当課	教育総務課
-----	-------

4 小中学校給食費及び学校給食センター費		事業費		672,162 千円	
				(前年度) 666,803	
財源	国の負担		賄材料費	348,907	
	県の負担		給食調理業務委託費	237,410	
	借入金		備品購入費	10,700	
	その他	279,449	大田原市学校給食費等補助金	394	
	市の負担	392,713			
		主な経費			

児童生徒の心身の健全な発達のため、栄養バランスのとれた食事を提供することにより、健康の増進、体位の向上を図ります。また、食に関する正しい知識と望ましい食習慣を身につけるため、学校給食を生きた教材として活用します。なお、食材の高騰分は、学校給食費の値上げをせずに、市で負担し、子育て世帯を経済的に支援します。

担当課	教育総務課
-----	-------

(単位：千円)

5 文化財保護費					
事業費		19,377 千円			
		(前年度) 27,235			
財源	国の負担	5,896	主な経費	遺跡発掘調査補助員報酬	5,188
	県の負担			印刷製本費	754
	借入金			一般委託料	4,725
	その他			工事請負費	2,614
	市の負担	13,481		市単独補助金	2,106
埋蔵文化財の所在・内容を把握することを通じて、適切な保存・活用を図るため、令和6年度も引き続き、東山道の遺跡発掘調査を実施するとともに、保存会及び指定文化財修復事業の支援を行います。					
担当課		文化振興課			

6 市史編さん事業費					
事業費		6,645 千円			
		(前年度) 9,916			
財源	国の負担		主な経費	非常勤職員報酬	776
	県の負担			原稿執筆料	210
	借入金			印刷製本費	704
	その他	550		市史作成業務委託費	3,993
	市の負担	6,095			
市制施行70周年に向け、旧市町村史誌を補完するものとして、大田原市の誕生から令和6年に至るまでの本市の歩みについて明らかにするため、令和6年度も引き続き現代編の編集を行い、年度内に刊行します。					
担当課		文化振興課			



7 那須野が原ハーモニーホール管理運営費					
事業費		263,985 千円			
		(前年度) 256,299			
財源	国の負担		主な経費	管理運営委託料	102,000
	県の負担			工事請負費	44,473
	借入金	28,600		負担金及び補助金	110,491
	その他	104,232			
	市の負担	131,153			
大田原市と那須塩原市が文化の拠点として建設した那須野が原ハーモニーホールの管理運営を行っている公益財団法人那須野が原文化振興財団に必要な経費を負担するほか、設備の改修工事等を実施します。					
担当課		文化振興課			



8 体育奨励事務費					
事業費		56,334 千円			
		(前年度) 53,412			
財源	国の負担		主な経費	全国大会等出場激励金	2,500
	県の負担			NPO法人大田原市スポーツ協会運営費補助金	10,800
	借入金			大田原マラソン大会組織委員会補助金	25,000
	その他	20,952		芭蕉の里くろばねマラソン大会実行委員会補助金	2,240
	市の負担	35,382			
関係団体と協力し、各種スポーツ教室や大会等の開催により、「市民1人1スポーツ」を目指した生涯スポーツの推進を図るとともに、全国・関東大会出場に対する支援や全国・関東大会等の誘致により、競技スポーツの推進を図ります。また、大田原マラソン大会などの各種スポーツ大会の開催を支援します。					
担当課		スポーツ振興課			

政策3

次代につなぐ賑わいを創生する、魅力と活力あふれる産業のまちづくり

(単位：千円)

1 農業次世代人材投資事業費及び新規就農者育成総合対策事業費				
事業費		23,946 千円		
		(前年度) 26,355		
財源	国の負担	農業次世代人材投資事業費補助金	6,000	
	県の負担	23,946	新規就農者育成総合対策事業費補助金	15,750
	借入金			
	その他			
	市の負担			
		主な経費		
担当課		農政課		

農業への人材の呼び込みと次世代を担う新規就農者を育成し、農業への定着を図るため、経営開始時における早期の経営確立を目的とした資金を交付し、新規就農者を支援します。

2 農地利用効率化等支援事業費				
事業費		15,050 千円		
		(前年度) 15,050		
財源	国の負担	農業用機械・施設導入事業費補助金	15,000	
	県の負担	15,000	通信運搬費	50
	借入金			
	その他			
	市の負担	50		
		主な経費		
担当課		農政課		

農業者の経営基盤の確立や更なる発展に向けた農業用機械・施設の導入を支援します。
また、小規模・零細地域における、意欲ある経営体の共同利用機械・施設の導入も支援します。



3 中山間地域等直接支払事業費				
事業費		24,852 千円		
		(前年度) 23,268		
財源	国の負担	直接支払交付金	24,814	
	県の負担	18,637	主な経費	
	借入金			
	その他			
	市の負担	6,215		
担当課		農政課		

中山間地域の農業生産を維持し、多面的機能を確保するため、耕作放棄地防止などの活動、水路・能動などの管理活動、多面的機能を増進する活動を継続的に実施している集落に対し、中山間直接支払交付金を交付します。

4 土地改良事業費				
事業費		164,159 千円		
		(前年度) 109,703		
財源	国の負担	県営事業負担金	56,695	
	県の負担	9,967	国庫支出金を伴う補助	4,871
	借入金	79,500	県単独農業農村整備事業補助金	8,745
	その他	3,446	市単独補助金	23,288
	市の負担	71,246		
担当課		農林整備課		

県が実施する圃場整備事業（荒井町島地区、下深田地区、中田原地区、練貫地区、倉骨地区）への負担金や県単独農業農村整備事業、農地耕作条件改善事業等の補助を行います。



(単位：千円)

5 森林環境整備促進事業費				
事業費		101,749 千円		
		(前年度) 65,657		
財源	国の負担	主な経費	森林経営管理事業	8,613
	県の負担		木材利用・普及促進事業	17,857
	借入金		森林整備事業	8,037
	その他		人材育成担い手確保事業	4,240
	市の負担		基金積立金	63,000
<p>森林環境譲与税を財源として、適切な森林の整備を促進するとともに、担い手不足を解消するために人材育成を図ります。</p>  <p>出典:農林水産省Webサイト</p>				
担当課		農林整備課		

6 中小企業金融対策費				
事業費		579,899 千円		
		(前年度) 581,812		
財源	国の負担	主な経費	保証料補助	18,000
	県の負担		利子補給金	9,800
	借入金		事業資金預託金	550,000
	その他			
	市の負担			
<p>市が金融機関に融資の原資となる資金を預託し、中小企業者等の資金調達の円滑化を図るとともに、制度融資を利用する際の事業者の負担軽減のため、信用保証料及び利子の一部補助を実施します。</p>				
担当課		商工観光課		

7 工業開発推進事務費				
事業費		165,880 千円		
		(前年度) 171,137		
財源	国の負担	主な経費	企業等立地奨励金	161,320
	県の負担		産学官連携推進委員会補助金	200
	借入金		産業財産権出願支援事業費補助金	300
	その他			
	市の負担			
<p>企業誘致条例に基づき、誘致企業に対し、企業等立地奨励金を交付し、本市の産業振興を図ります。</p> <p>また、産学官連携による新製品開発や特許等の産業財産権出願を支援し、本市の産業振興を図ります。</p>				
担当課		商工観光課		

8 観光事業推進費				
事業費		69,820 千円		
		(前年度) 65,322		
財源	国の負担	主な経費	観光協会補助金	16,860
	県の負担		与一まつり事業費補助金	24,100
	借入金		紫陽花まつり補助金	4,000
	その他		天狗王国まつり補助金	3,450
	市の負担		屋台出動事業費補助金	3,500
<p>グリーンツーリズム事業やブランド認定制度の推進を図ります。また、観光協会等の各種団体や与一まつりをはじめとする各種まつりの開催を支援し、地域活性化を図ります。</p> 				
担当課		商工観光課		

政策4

いたわり、支えあい、すべての市民が健康で安心して暮らせる心のかよったまちづくり

(単位：千円)

1 予防接種費				
事業費		250,468 千円		
		(前年度) 336,807		
財源	国の負担	846	予防接種等委託	244,835
	県の負担		予診票等印刷	2,295
	借入金			
	その他			
	市の負担	249,622		
<p>予防接種を受けることで感染症に対する抵抗力をつけ、個人の感染及び発症の予防や症状の軽減を図ります。また、地域社会でのまん延を予防し、市民の健康増進と公衆衛生の向上を図ります。令和6年度からは新たに帯状疱疹ワクチンの助成を開始します。</p> 				
担当課		健康政策課		

2 児童福祉法施行事務費				
事業費		2,519,847 千円		
		(前年度) 2,405,035		
財源	国の負担	1,208,361	子どものための教育・保育給付費	2,319,450
	県の負担	652,746	病児・病後児保育事業委託料	15,972
	借入金		私立保育所等特別保育事業費補助金	98,202
	その他	89,888	施設等利用給付費	7,220
	市の負担	568,852	保育補助者雇上強化事業補助金	64,659
<p>市内外私立保育所・認定こども園・小規模保育事業所に対して、運営に要する経費などを支援します。</p> 				
担当課		保育課		

3 医療助成費				
事業費		341,258 千円		
		(前年度) 292,788		
財源	国の負担	1,420	委託料	7,868
	県の負担	128,510	使用料	1,210
	借入金		扶助費	331,400
	その他			
	市の負担	211,328		
<p>こども、ひとり親、妊産婦の医療費や養育医療の助成により、子育てに関する経済的支援の充実を図ります。高校3年生相当までのこども医療費は、県内医療機関における保険診療分の窓口支払いを不要としています。</p> 				
担当課		子ども幸福課		

4 児童手当、児童扶養手当及び遺児手当				
事業費		1,544,480 千円		
		(前年度) 1,185,791		
財源	国の負担	1,066,881	児童手当	1,318,795
	県の負担	163,358	児童扶養手当	223,000
	借入金		遺児手当	408
	その他		事務費	2,277
	市の負担	314,241		
<p>各受給対象者に対して、児童手当、児童扶養手当及び遺児手当を迅速かつ適切に支給し、子育て世帯の経済的支援を図ります。児童手当については、国の「こども未来戦略」に基づき、令和6年10月分から、所得制限の撤廃、高校生年代までの支給期間の延長、多子加算の拡充を実施します。</p>				
担当課		子ども幸福課		

(単位：千円)

5 出産・子育て応援交付金事業

事業費		37,068 千円		
		(前年度) 37,068		
財源	国の負担	24,699	アンケート郵送料	68
	県の負担	6,182	妊娠届出時支援金	18,500
	借入金		出生届出後支援金	18,500
	その他			
	市の負担	6,187		

全ての妊婦や子育て家庭が安心して出産・子育てができるよう、妊娠期から出産・子育てまで一貫した伴走型相談支援と経済的支援を一体的に実施するため創設された「出産・子育て応援交付金」を活用し、妊娠届出時及び出生届出後に支援金を支給し、子育て世帯の経済的支援を図ります。

担当課

子ども幸福課

6 高齢者福祉事業費

事業費		154,534 千円		
		(前年度) 159,480		
財源	国の負担		保護措置・短期入所委託	118,000
	県の負担		外出支援委託	21,894
	借入金		緊急通報装置委託	3,467
	その他	40,103	外出支援燃料	4,662
	市の負担	114,431	軽度生活援助委託	2,856

支援を必要とする高齢者等に対し、外出支援をはじめとする各種生活支援サービスを提供し、住み慣れた地域で安心して生活を続けられるよう支援します。また、環境・生活習慣等で在宅生活が困難な高齢者に対し、入所の支援をします。



担当課

高齢者幸福課

7 障害者自立支援給付事業費

事業費		2,390,660 千円		
		(前年度) 2,297,993		
財源	国の負担	1,161,753	扶助費	2,335,355
	県の負担	580,929		
	借入金			
	その他			
	市の負担	647,978		

障害などのある方が住み慣れた地域で安心して生活を続けていけるよう、障害福祉サービスを提供します。サービスには、施設への入所、訪問系サービス（ヘルパー等）、施設へ通う日中活動系サービスなど様々な種類があり、ご本人やご家族の要望に寄り添いながら適切なサービスの提供を行います。



担当課

福祉課

8 生活保護費

事業費		1,204,600 千円		
		(前年度) 1,224,600		
財源	国の負担	902,699	扶助費	1,204,600
	県の負担	3,600		
	借入金			
	その他	1,200		
	市の負担	297,101		

生活に困っている方に、生活に必要な衣食及び光熱水費等の費用に充てる生活扶助、家賃等に充てる住宅扶助、医療費に係る医療扶助等を生活保護費として支給し、最低限度の生活を保障するとともに、自立を支援します。

担当課

福祉課

政策5

市民にひらかれた安全で安心な明るい地域をともにつくる
まちづくり

(単位：千円)

1 一般庁費（危機管理）及び防災対策費					
事業費		30,043 千円			
		(前年度) 47,224			
財源	国の負担	主な経費	防犯カメラ設置委託	4,147	
	県の負担		1,000	特殊詐欺対策電話機等購入補助金	250
	借入金			防災行政無線システム維持管理費	11,213
	その他		141	自主防災組織育成強化事業補助金	1,500
	市の負担		28,902	自主防災組織活動費補助金	450
<p>防犯カメラを設置し、地域防犯力を強化するとともに、特殊詐欺対策電話機等の購入費助成を行います。</p> <p>また、自主防災組織育成強化事業により、自主防災組織の結成を促進し、地域防災力の向上を図ります。</p>					
担当課		危機管理課			

2 常備消防費				
事業費		1,163,425 千円		
		(前年度) 1,183,151		
財源	国の負担	主な経費	人件費	897,574
	県の負担		公債費	118,955
	借入金		車両購入等	1,560
	その他		庁舎整備・消防活動費等	130,299
	市の負担		1,163,425	指令センター運営費
<p>2市1町で広域消防を運用することで、消防救急体制の強化及び設備の充実を図ります。</p>				
担当課		大田原消防署		



3 非常備消防費				
事業費		114,842 千円		
		(前年度) 127,419		
財源	国の負担	主な経費	消防団員報酬	73,873
	県の負担		市町村消防災害補償等組合負担金	22,766
	借入金		その他(安全装備品等)	18,203
	その他			
	市の負担		114,842	
<p>消防団員に対して活動手当の支給や事故、負傷及び疾病に対する補償を行います。また、消防用装備品を整備し、消防団員の安全確保と機能強化を図ります。</p>				
担当課		大田原消防署		



4 消防施設費					
事業費		58,399 千円			
		(前年度) 33,831			
財源	国の負担	主な経費	施設・車両修繕維持管理費等	6,066	
	県の負担		ホース乾燥塔設置及び解体工事	4,000	
	借入金		29,000	ポンプ車及びポータブル電源購入費	25,564
	その他			消火栓維持管理費等	14,520
	市の負担		29,399	その他(話所・車両消耗品等)	8,249
<p>消火活動に必要な消火栓や防火水槽を適切に管理するとともに、消防団の車両等を定期的に更新し、迅速かつ安定した消火活動の充実・強化を図ります。</p>					
担当課		大田原消防署			



(単位：千円)

5 交通安全対策費及び交通安全施設維持費

事業費		28,118 千円		
		(前年度) 22,113		
財源	国の負担	主な経費	交通一般指導員報償金	13,600
	県の負担		維持補修工事費	8,825
	借入金		新規設置工事	2,500
	その他			
	市の負担		28,118	

交通一般指導員による交通誘導を通じて、交通安全思想の普及を図ります。また通学路等における危険箇所へ交通安全施設（カーブミラー等）の設置・修繕を行い、通学路等の安全を確保します。



担当課 危機管理課、道路課

6 自治振興費

事業費		30,358 千円		
		(前年度) 30,623		
財源	国の負担	主な経費	市政事務嘱託員報償金	26,665
	県の負担		自治会運営交付金	2,697
	借入金		市区長連絡協議会交付金	600
	その他		1	
	市の負担		30,357	

行政と自治会はお互いが自立した立場を取りつつ、住民の生活向上とより良い地域環境をつくるために協力する関係にあります。自治会における地域コミュニティの発展に向けた活動を支援します。



担当課 政策推進課

7 栃木県知事選挙費

事業費		33,017 千円		
		(前年度) 0		
財源	国の負担	主な経費	職員手当等	15,271
	県の負担		報酬	2,941
	借入金		委託料	7,458
	その他			
	市の負担		0	

任期満了による栃木県知事選挙の執行等にかかる経費です。公平性を高め、市民からの信頼に応えうる選挙の実施に努めます。



担当課 選挙管理委員会

8 各地区公民館運営費

事業費		87,923 千円		
		(前年度) 48,848		
財源	国の負担	主な経費	公民館活動推進委員報償金	6,820
	県の負担		自治公民館運営費交付金	2,952
	借入金		自治公民館建設費等補助金	1,470
	その他		地区公民館光熱水費	11,517
	市の負担		地区公民館工事請負費	41,214
			2,000	

中央公民館及び地域の生涯学習活動の拠点となる地区公民館（11館）において、各種推進事業を実施し、施設の適切な管理運営を図ります。



担当課 生涯学習課

政策6

情報化と広域連携を進め、効率的・効果的な行財政運営のまちづくり

(単位：千円)

1 人事管理費			
事業費		23,441 千円	
		(前年度) 19,379	
財源	国の負担	人事管理等システム導入業務委託	825
	県の負担	職員健康診断等委託	6,176
	借入金	人事・給与システム使用料等	5,043
	その他	職員互助会交付金	4,680
	市の負担		23,161
<p>行政課題に的確に対応できる人材を確保し、育成するため、職員採用、職員研修、人事評価制度の運用、職員の安全衛生管理、働き方改革等の取組を推進します。</p> 			
担当課		総務課	

2 ふるさと納税事業費			
事業費		163,687 千円	
		(前年度) 127,657	
財源	国の負担	返礼事業業務委託	131,900
	県の負担	クレジット決済等手数料	14,816
	借入金	システム利用料	15,900
	その他	その他(ふるさと納税・シティプロモーション等)	1,071
	市の負担		163,687
<p>ふるさと納税制度を活用し、まちづくり事業の財源を確保します。また、同時に本市の魅力を発信し、返礼品を通して地場産業の振興を図ります。</p> 			
担当課		政策推進課	

3 八溝山周辺地域定住自立圏事業費			
事業費		11,964 千円	
		(前年度) 12,106	
財源	国の負担	負担金事業	11,124
	県の負担		
	借入金		
	その他		5,960
	市の負担		6,004
<p>八溝山を取り囲んだ2市6町(大田原市、那須塩原市、那須町、那珂川町、棚倉町、矢祭町、塙町、大子町)が、共生ビジョンに基づき圏域を形成し、定住促進と地域活性化に向け、圏域内特産品販路拡大事業、結婚促進対策事業、各種スポーツイベントなどの様々な事業を実施します。</p>			
担当課		政策推進課	

4 移住定住促進事業費			
事業費		14,508 千円	
		(前年度) 10,792	
財源	国の負担	移住コーディネーター報酬	6,731
	県の負担	移住支援金	6,600
	借入金		
	その他		
	市の負担		9,558
<p>本市の定住人口を増加させるため、「大田原市移住・定住交流サロン」を設置し、相談等の窓口を一元化し、首都圏との交流や移住促進を図ります。また、移住・定住の促進などのため支援金を交付します。</p> 			
担当課		政策推進課	

(単位：千円)

5 地域おこし協力隊活動事業費				
事業費		23,070 千円		
		(前年度) 29,984		
財源	国の負担	主な経費	地域おこし協力隊報酬	13,791
	県の負担		活動支援補助金	100
	借入金		起業支援補助金	2,000
	その他			
	市の負担		23,070	
<p>都市地域から意欲のある若者等を受け入れ、地域協力活動に従事しながら、地域の活性化に寄与することを目的に地域おこし協力隊として任用し、「地域協力活動」を行いながら定住・定着を図るための取組を行います。</p> 				
担当課		政策推進課		

6 市制施行70周年記念事業費				
事業費		5,668 千円		
		(前年度) 0		
財源	国の負担	主な経費	記念式典出演者等報償金	296
	県の負担		記念事業需用費	3,166
	借入金		式典招待者等通信運搬費	147
	その他		記念式典関係委託料	1,120
	市の負担		5,668	記念式典会場使用料
<p>市制施行70周年記念事業を実施し、70周年という節目の年を市民の皆様とともに祝いさらなる結束を図ります。12月1日には、周年記念式典を実施します。</p> 				
担当課		政策推進課		

7 情報一般管理費				
事業費		106,686 千円		
		(前年度) 126,447		
財源	国の負担	主な経費	委託料	37,677
	県の負担		使用料及び賃借料	51,833
	借入金			
	その他		116	
	市の負担		99,278	
<p>人口減少等による地域の課題解決や、地域価値・生活の質を維持・向上していくため、高度な情報技術を活用した自治体DXを推進し、市民一人ひとりのニーズに合った行政サービスの提供を進め、スマートシティの実現を目指します。</p> <p>令和6年度は、地図情報システム(GIS)の更新を実施します。</p>				
担当課		情報政策課		

8 住民情報管理費				
事業費		66,156 千円		
		(前年度) 72,387		
財源	国の負担	主な経費	委託料	18,135
	県の負担		使用料及び賃借料	35,308
	借入金		負担金	9,705
	その他			
	市の負担		61,613	
<p>住民情報システムの安定した運用を図り、利用しやすい行政サービスを提供するとともに、システムの標準化・共通化によりコストを削減し、業務の効率化を目指します。</p> 				
担当課		情報政策課		

大田原市財政の推移

億円

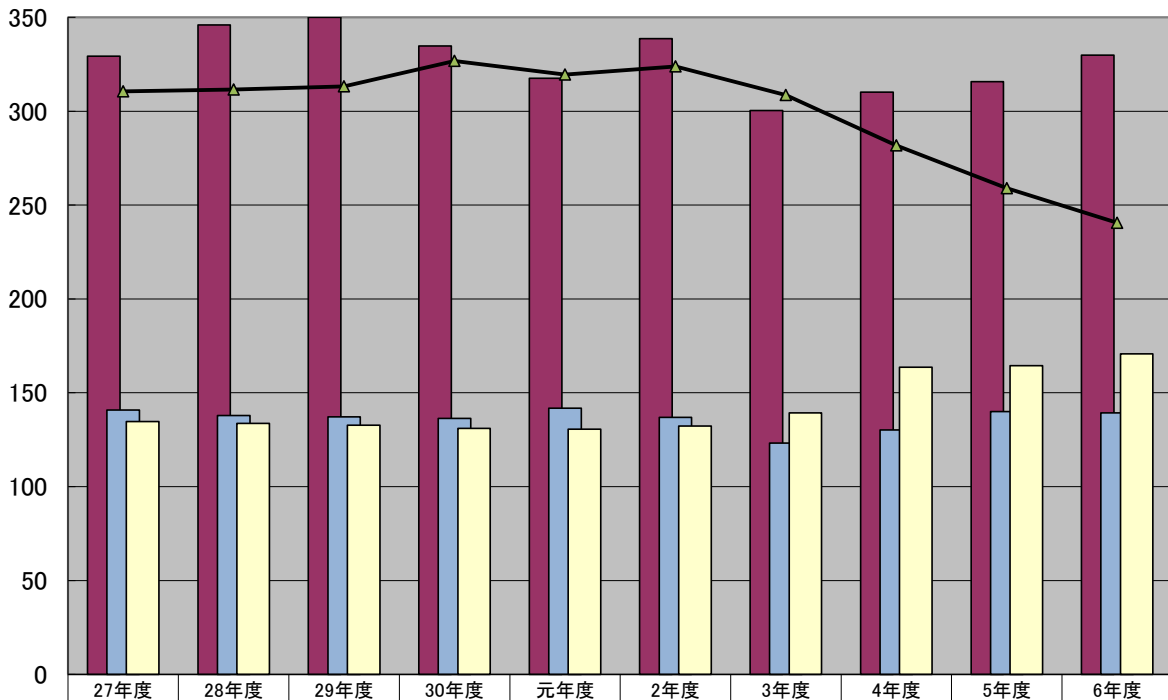

	27年度	28年度	29年度	30年度	元年度	2年度	3年度	4年度	5年度	6年度
当初予算額	32,930,000	34,600,000	35,000,000	33,480,000	31,760,000	33,860,000	30,033,000	31,011,000	31,575,000	32,979,000
自主財源	14,076,621	13,794,902	13,716,081	13,640,857	14,182,724	13,690,876	12,317,617	13,019,890	13,992,413	13,929,389
義務的経費	13,467,518	13,367,229	13,271,150	13,100,123	13,068,604	13,236,676	13,923,537	16,356,525	16,439,507	17,073,866
年度末地方債残高	31,049,051	31,151,247	31,326,804	32,674,854	31,947,269	32,380,369	30,861,212	28,169,206	25,896,732	24,054,942

※地方債残高は、4年度までは決算額、5年度は3月補正見込額、6年度は予算額

歳入

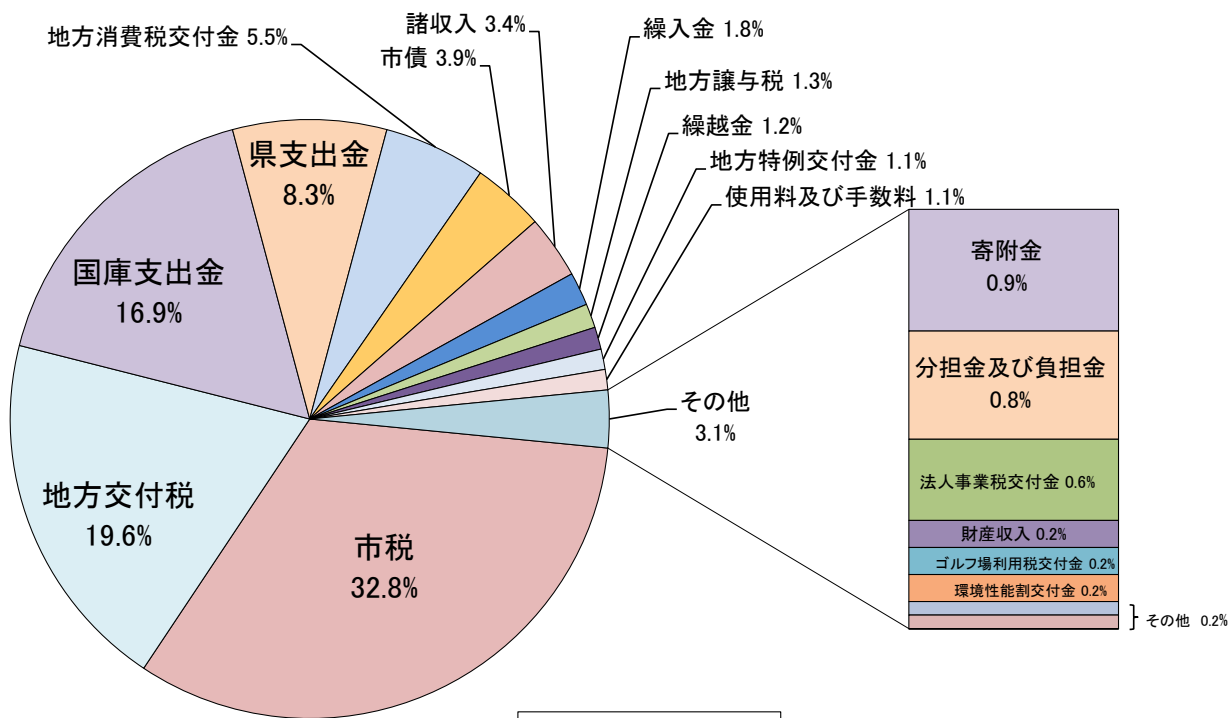

自主財源: 42.2%
依存財源: 57.8%

目的別歳出

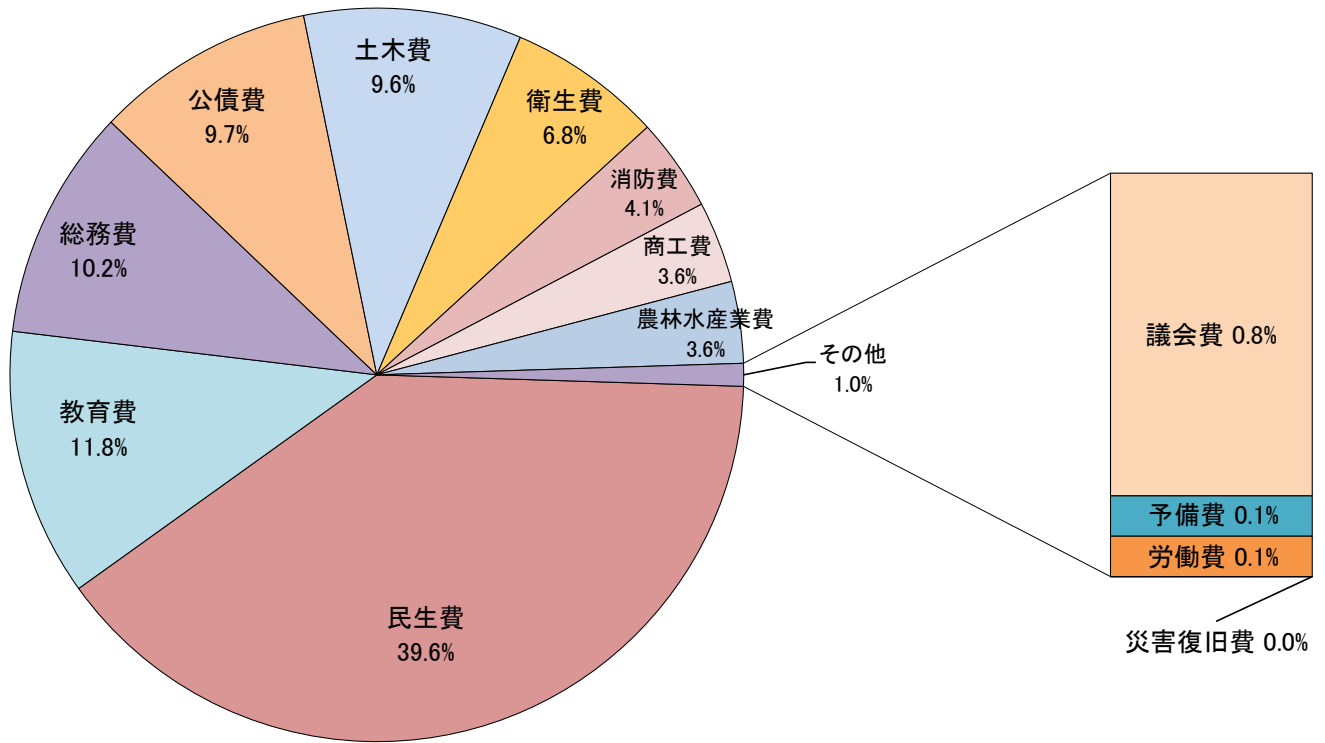

性質別内訳

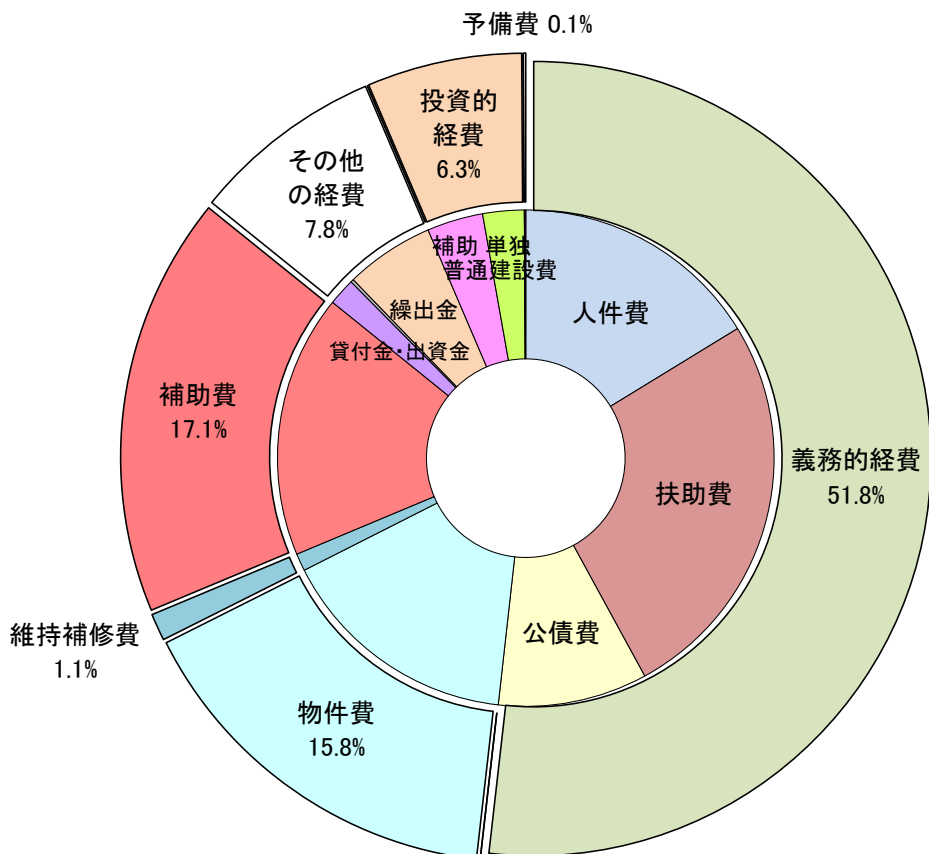

令和6年度一般会計歳出予算性質別内訳

(単位:千円、%)

区 分	1 議 会 費	2 総 務 費	3 民 生 費	4 衛 生 費	5 労 働 費	6 農 林 水 産 業 費	7 商 工 費	8 土 木 費	9 消 防 費	10 教 育 費	11 災 害 復 旧 費	12 公 債 費	13 予 備 費	合 計	構 成 比	前 年 度	増 減 率
義務的経費	人 件 費	228,413	1,563,039	946,296	352,160	300,508	111,601	464,120	74,065	1,321,861				5,362,063	16.3	5,222,801	2.7
	扶 助 費		500	8,449,283	1,834					53,218				8,504,835	25.8	7,765,486	9.5
	公 債 費											3,206,968		3,206,968	9.7	3,451,220	△7.1
	計	228,413	1,563,539	9,395,579	353,994	0	300,508	111,601	464,120	74,065	1,375,079		3,206,968	17,073,866	51.8	16,439,507	3.9
物 件 費	22,919	1,202,461	413,840	945,600	9,348	161,699	181,783	144,930	65,921	2,053,987		30		5,202,518	15.8	4,949,546	5.1
維 持 補 修 費		12,090	1,332	10,676		15,053	1,015	230,034	1,930	102,393				374,523	1.1	322,550	16.1
補 助 費 等	1,491	464,978	1,263,467	897,347	9,970	475,593	346,104	808,877	1,211,194	167,884				5,646,905	17.1	5,541,468	1.9
その他の経費	貸付金・出資金					5,000	550,000			28,848				583,848	1.8	587,688	△0.7
	積 立 金		314	1		63,002	1			1,975				65,293	0.2	54,195	20.5
	繰 出 金		8	1,909,280										1,909,288	5.8	1,894,515	0.8
	計		322	1,909,281	0	0	68,002	550,001			30,823			2,558,429	7.8	2,536,398	9.0
投資的経費	普通建設事業費		118,213	82,379	39,000	164,896	5,684	1,506,552	4,000	172,026				2,092,750	6.3	1,755,522	19.2
	内 補 助 事 業 費				19,664	47,800		1,101,263		35,219				1,203,946	3.6	1,145,773	5.1
	内 単 独 事 業 費		118,213	82,379	19,336	117,096	5,684	405,289	4,000	136,807				888,804	2.7	609,749	45.8
	災 害 復 旧 事 業 費										9			9	0.0	9	0.0
	内 補 助 事 業 費										2			2	0.0	2	0.0
	内 単 独 事 業 費										7			7	0.0	7	0.0
	計	0	118,213	82,379	39,000	0	164,896	5,684	1,506,552	4,000	172,026	9	0	0	2,092,759	6.3	1,755,531
予 備 費													30,000	30,000	0.1	30,000	0.0
歳 出 合 計	252,823	3,361,603	13,065,878	2,246,617	19,318	1,185,751	1,196,188	3,154,513	1,357,110	3,902,192	9	3,206,998	30,000	32,979,000	100.0	31,575,000	4.4
構 成 比	0.8	10.2	39.6	6.8	0.1	3.6	3.6	9.6	4.1	11.8	0.0	9.7	0.1	100.0			
前 年 度	261,974	3,336,955	12,121,939	2,199,755	18,525	1,114,116	1,214,297	2,780,044	1,383,120	3,663,016	9	3,451,250	30,000	31,575,000			
増 減 率	△3.5	0.7	7.8	2.1	4.3	6.4	△1.5	13.5	△1.9	6.5	0.0	△7.1	0.0	4.4			

SDGs の 17 のゴールの詳細



目標 1 【貧困】

あらゆる場所で、あらゆる形態の貧困に終止符を打つ



目標 2 【飢餓】

飢餓に終止符を打ち、食料の安定確保と栄養状態の改善を達成するとともに、持続可能な農業を推進する



目標 3 【保健】

あらゆる年齢のすべての人の健康的な生活を確保し、福祉を推進する



目標 4 【教育】

すべての人に包摂的かつ公平で質の高い教育を提供し、生涯学習の機会を促進する



目標 5 【ジェンダー】

ジェンダーの平等を達成し、すべての女性と女児のエンパワーメントを図る



目標 6 【水・衛生】

すべての人に水と衛生へのアクセスと持続可能な管理を確保する



目標 7 【エネルギー】

すべての人々に手ごろで信頼でき、持続可能かつ近代的なエネルギーへのアクセスを確保する



目標 8 【経済成長と雇用】

すべての人のための持続的、包摂的かつ持続可能な経済成長、生産的な完全雇用およびディーセント・ワーク（働きがいのある人間らしい仕事）を推進する



目標 9 【インフラ、産業化、イノベーション】

強靱なインフラを整備し、包摂的で持続可能な産業化を推進するとともに、技術革新の拡大を図る



目標 10 【不平等】

国内および国家間の格差を是正する



目標 11 【持続可能な都市】

都市と人間の居住地を包摂的、安全、強靱かつ持続可能にする



目標 12 【持続可能な消費と生産】

持続可能な消費と生産のパターンを確保する



目標 13 【気候変動】

気候変動とその影響に立ち向かうため、緊急対策を取る



目標 14 【海洋資源】

海洋と海洋資源を持続可能な開発に向けて保全し、持続可能な形で利用する



目標 15 【陸上資源】

陸上生態系の保護、回復および持続可能な利用の促進、森林の持続可能な管理、砂漠化への対処、土地劣化の阻止および逆転、ならびに生物多様性損失の阻止を図る



目標 16 【平和と公正な制度】

持続可能な開発に向けて平和で包摂的な社会を推進し、すべての人に司法へのアクセスを提供するとともに、あらゆるレベルにおいて効果的で責任ある包摂的な制度を構築する



目標 17 【実施手段】

持続可能な開発に向けて実施手段を強化し、グローバル・パートナーシップを活性化する

各施策とSDGsの17のゴールとの関係

基本政策	施策	SDGsの17のゴールとの関係			
		1 貧困をなくそう	2 気候変動に具体的な対策を	3 健康と福祉を	4 質の高い教育をみんなに
1. 豊かな自然と調和する、 安らぎある快適な環境のまちづくり	1 生活環境の向上			○	
	2 自然環境の保全			○	○
	3 廃棄物対策の推進				
	4 住宅の整備と多世代が微笑む生活の推進	○		○	
	5 土地利用対策の推進				
	6 都市基盤の整備			○	
	7 道路・河川の整備				
	8 公共交通の整備				
	9 上水道の健全な運営			○	
	10 下水道の整備			○	
2. 歴史や伝統文化を継承し、 豊かな心を育むまちづくり	11 生涯学習社会づくりの推進			○	○
	12 生きる力を育む学校教育の推進	○	○	○	○
	13 文化・芸術の振興				○
	14 スポーツ・レクリエーションの振興			○	○
	15 国際化への対応と国内交流の推進	○		○	○
3. 次代につなぐ賑わいを創生する、 魅力と活力あふれる産業のまちづくり	16 農業の振興		○		○
	17 林業の振興				○
	18 商業の振興				
	19 工業の振興				○
	20 観光の振興				
4. いたわり、支えあい、すべての市民が 健康で安心して暮らせる心のかよった まちづくり	21 健康づくりの推進		○	○	○
	22 結婚支援と子育て支援の充実	○	○	○	○
	23 高齢者福祉の充実と介護保険事業の充実			○	○
	24 障害者にやさしいまちづくりの推進			○	○
	25 地域福祉の充実と生活困窮者への支援の充実	○	○	○	○
	26 社会保障の充実	○	○	○	○
5. 市民にひらかれた安全で安心な 明るい地域をともにつくるまちづくり	27 防犯体制と対策の充実				○
	28 防災体制の充実				
	29 交通安全対策の推進			○	○
	30 消費者保護対策の充実				○
	31 市民参加行政の推進	○	○	○	○
	32 広報広聴活動の充実	○	○	○	○
	33 自治会・コミュニティの活性化	○	○	○	○
	34 人権尊重意識の普及と高揚			○	○
	35 男女共同参画の推進	○		○	○
6. 情報化と広域連携を進め、 効率的・効果的な行財政運営のまちづくり	36 行政の効率的・効果的運営				
	37 財政の健全運営				
	38 広域連携の推進			○	○
	39 地域情報化の推進	○	○	○	○

5	6	7	8	9	10	11	12	13	14	15	16	17
	○	○				○	○	○	○	○		○
	○					○		○	○	○		○
						○	○		○	○		○
	○					○						○
	○			○		○		○		○		○
	○			○		○		○	○			○
		○		○		○						○
	○			○		○						○
	○			○		○		○				○
○					○	○					○	○
○	○				○	○					○	○
						○						○
						○						○
					○	○		○			○	○
	○	○	○	○		○	○			○		○
		○	○	○		○	○			○		○
			○			○						○
			○			○						○
			○			○						○
			○			○						○
			○	○		○						○
			○	○		○		○				○
○	○	○	○	○	○	○	○	○	○	○	○	○
○	○	○	○	○	○	○	○	○	○	○	○	○
○	○	○	○	○	○	○	○	○	○	○	○	○
○			○		○	○					○	○
○			○		○	○					○	○
						○					○	○
						○					○	○
			○	○		○	○	○		○	○	○
○	○	○	○	○	○	○	○	○	○	○	○	○



大田原市