平成29年 9月定例会

開催のお知らせ

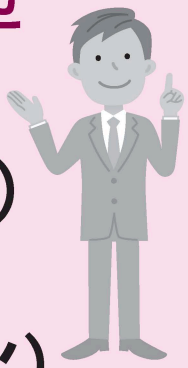

会　期（予定）

9月4日(月)
～
9月19日(火)

※一般質問内容など詳細につきましては後日、議会ホームページで公開いたします。

市議会HPはこちらから

市議会では インターネットによる 生中継をしております

●アクセス方法

ご自宅等のパソコンから生中継をご覧いただく際は、市のホームページの**「大田原市議会」**から**「議会中継」**のページへお進みください。また、タブレット端末及びスマートフォンからも視聴できます。なお、本会議の録画映像も市ホームページにて配信しておりますのでぜひご覧ください。

●大田原市ホームページ
http://www.city.ohtawara.tochigi.jp/

●お問い合せ先
大田原市議会事務局　☎23－8714

一般質問

保育行政について

星　雅人 議員

質問：大田原市保育の実施基準指数表に基づく点数を、保育園、こども園、申込者全員に公開してはどうかと考えますが、市の方針を伺います。

答弁：平成29年４月の入園申し込みから選考結果の問い合わせがあった場合には点数をお伝えすることにしました。希望した施設の内定最低ラインの点数もあわせてお伝えしています。来年度の入所選考では、前年の各施設の内定最低ラインの点数を一覧にしたものを公表していくことを検討していきます。

質問：大田原市保育の実施基準指数表において、兄弟の加算点を増やしてはどうかと考えますが、市の方針を伺います。

答弁：来年平成30年４月入園の基準指数表について、見直しの検討を始めているところでありますが、保育園入園選考には公正公平な制度のあり方が求められていることから、施設に兄弟がいる第２子にこれ以上の加算点を増やすことは、第１子が不利になることも考えられるため、なかなか難しいわけですが、検討をしてみなければならない課題かと考えています。