

大田原市空き家等情報バンクデータベース

物件番号:63

概要

登録番号	63
取引形態	賃貸
所在地	大田原市雲岩寺
土地面積	370.24m ² (公簿)
建築面積	92.82m ²
床面積	1階:92.82m ²
建築年月	昭和52年
構造	木造瓦葺平屋建
賃料	4万円/月



大田原市空き家等情報バンク登録カード（公開用）

空き家等所在地		大田原市 雲岩寺		丁目						
物件の概要	土地	370.24	m ²	構造		補修の要否		補修の費用負担		
		111.99	坪	<input checked="" type="checkbox"/> 木造	<input checked="" type="checkbox"/> 補修は不要	<input type="checkbox"/> 所有者負担				
	建物	1階	92.82	m ²	<input type="checkbox"/> 軽量鉄骨造	<input type="checkbox"/> 多少の補修必要	<input type="checkbox"/> 入居者負担			
			28.07	坪	<input type="checkbox"/> 鉄筋コンクリート	<input type="checkbox"/> 大幅な補修必要	<input type="checkbox"/> その他			
2階		m ²	<input type="checkbox"/> その他	<input type="checkbox"/> 現在補修中						
		坪	木質パネル							
建築年		昭和	52	年建築		(築後		49	年経過)	
間取り		裏面のとおり								
利用状況	<input type="checkbox"/>	放置		年		電気	<input checked="" type="checkbox"/> 引き込み済み	<input type="checkbox"/> その他		
	<input type="checkbox"/>	別荘				ガス	<input checked="" type="checkbox"/> プロパンガス	<input type="checkbox"/> その他		
	<input checked="" type="checkbox"/>	その他				風呂	<input type="checkbox"/> ガス	<input checked="" type="checkbox"/> 灯油	<input type="checkbox"/> 電気	<input type="checkbox"/> その他
主要施設等への距離					設備状況	水道	<input checked="" type="checkbox"/> 公営水道	<input type="checkbox"/> その他 ()		
	駅 (那須塩原駅)	約23.7	km	下水道		<input type="checkbox"/> 公共下水道	<input checked="" type="checkbox"/> その他 (浄化槽)			
	バス停	約0.1	km	トイレ		<input checked="" type="checkbox"/> 水洗	<input type="checkbox"/> 汲取り / <input checked="" type="checkbox"/> 洋 <input type="checkbox"/> 和			
	市役所	約0.3	km	車庫		<input type="checkbox"/> 有	<input checked="" type="checkbox"/> 無			
	市役所 (支所)	約2.8	km	物置		<input type="checkbox"/> 有	<input checked="" type="checkbox"/> 無			
	病院	約11.9	km	庭		<input type="checkbox"/> 有	<input checked="" type="checkbox"/> 無			
	消防署	約13.2	km	その他						
	警察署 (駐在所)	約1.8	km	所有者等の希望条件	その他	<input type="checkbox"/> 有	<input checked="" type="checkbox"/> 無	有りの場合の処分方法 ()		
	保育園	約2.1	km		【用途】		<input type="checkbox"/> 売買	<input checked="" type="checkbox"/> 定住用住宅		
	小学校	約1.0	km		<input checked="" type="checkbox"/> 賃借	<input type="checkbox"/> 別荘的使用	<input type="checkbox"/> その他	<input type="checkbox"/> 短期使用		
	中学校 (スクールバス)	約11.9	km				<input type="checkbox"/> 店舗・ギャラリー等	<input type="checkbox"/> その他	()	
	銀行	約12.3	km		【希望額】		【使用期間・更新期間等】			
	郵便局	約1.5	km		千円		年		(月)	
	スーパー	約12.6	km		40 千円/月					
	ホームセンター	約13.0	km							
		km								
		km								
		km								
		km								
		km								
		km								
		km								
特記事項										

(裏面)

間取り図

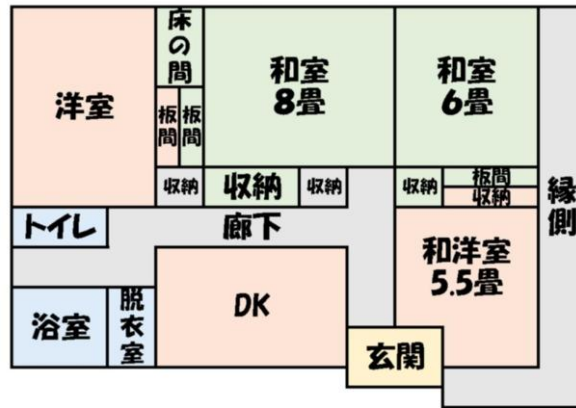

1階平面図

位置図



(裏面)

写 真



外観



外観

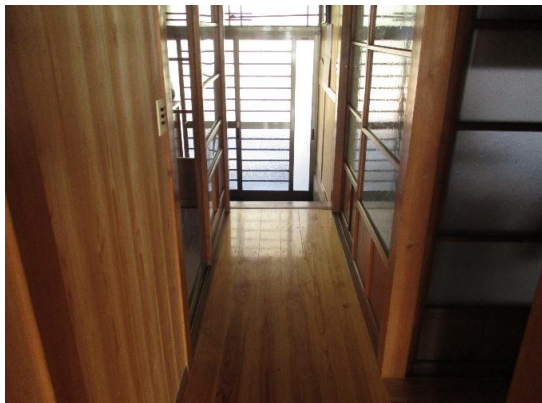

玄関・廊下



DK



DK



居間



居間



和室①

写 真



和室①



和室②



和室②



洋室



洋室



縁側



廊下



廊下

写真



トイレ



脱衣所



脱衣所



浴室