

大田原市空き家等情報バンクデータベース

物件番号:61

概要

登録番号	61
取引形態	売買
所在地	大田原市元町1丁目
土地面積	485.57㎡（公簿）
建築面積	118.41㎡（その他車庫1棟、物置1棟あり）
床面積	1階：118.41㎡、2階：31.46㎡
建築年月	昭和59年
構造	木造瓦葺2階建
価格	1,800万円



大田原市空き家等情報バンク登録カード（公開用）

空き家等 所在地		大田原市 元町		1 丁目					
物件の概要	土地	485.57 m ²		構造		補修の要否		補修の費用負担	
		146.88 坪		<input checked="" type="checkbox"/> 木造 <input type="checkbox"/> 軽量鉄骨造 <input type="checkbox"/> 鉄筋コンクリート <input type="checkbox"/> その他 木質パネル		<input type="checkbox"/> 補修は不要 <input checked="" type="checkbox"/> 多少の補修必要 <input type="checkbox"/> 大幅な補修必要 <input type="checkbox"/> 現在補修中		<input type="checkbox"/> 所有者負担 <input checked="" type="checkbox"/> 入居者負担 <input type="checkbox"/> その他	
	建物	1階	118.41 m ²	<input type="checkbox"/> 鉄筋コンクリート <input type="checkbox"/> その他 木質パネル	<input type="checkbox"/> 補修は不要 <input checked="" type="checkbox"/> 多少の補修必要 <input type="checkbox"/> 大幅な補修必要 <input type="checkbox"/> 現在補修中	<input type="checkbox"/> 所有者負担 <input checked="" type="checkbox"/> 入居者負担 <input type="checkbox"/> その他			
			35.81 坪						
		2階	31.46 m ²						
9.51 坪									
建築年		昭和 59 年建築		(築後 41 年経過)					
間取り		裏面のとおり							
利用状況	<input type="checkbox"/>	放置 年		設備状況	電 気	<input checked="" type="checkbox"/> 引き込み済み <input type="checkbox"/> その他			
	<input type="checkbox"/>	別荘			ガ ス	<input checked="" type="checkbox"/> プロパンガス <input type="checkbox"/> その他			
	<input checked="" type="checkbox"/>	その他			風 呂	<input checked="" type="checkbox"/> ガス <input type="checkbox"/> 灯油 <input type="checkbox"/> 電気 <input type="checkbox"/> その他			
			水 道		<input checked="" type="checkbox"/> 公営水道 <input type="checkbox"/> その他 ()				
主要施設等への距離	駅（西那須野駅）	約6.1	km	設備状況	下水道	<input checked="" type="checkbox"/> 公共下水道 <input type="checkbox"/> その他 ()			
	駅（那須塩原駅）	約9.2	km		トイレ	<input checked="" type="checkbox"/> 水洗 <input type="checkbox"/> 汲取り / <input checked="" type="checkbox"/> 洋 <input type="checkbox"/> 和			
	バス停	約0.3	km		車 庫	<input checked="" type="checkbox"/> 有 <input type="checkbox"/> 無			
	市役所	約2.8	km		物 置	<input checked="" type="checkbox"/> 有 <input type="checkbox"/> 無			
	病院	約0.7	km		庭	<input checked="" type="checkbox"/> 有 <input type="checkbox"/> 無			
	消防署	約2.9	km		その他	車庫1棟、物置1棟			
	警察署	約2.6	km		所有者等の希望条件	その他	動産	<input checked="" type="checkbox"/> 有 <input type="checkbox"/> 無 有りの場合の処分方法 (要相談)	
	警察署（交番）	約2.1	km	【用途】 <input checked="" type="checkbox"/> 売買 <input checked="" type="checkbox"/> 定住用住宅 <input type="checkbox"/> 賃借 <input type="checkbox"/> 別荘的使用 <input type="checkbox"/> その他 <input type="checkbox"/> 短期使用 <input type="checkbox"/> 店舗・ギャラリー等 <input type="checkbox"/> その他 ()					
	認定こども園	約0.5	km	【希望額】 18,000 千円			【使用期間・更新期間等】 年 (月)		
	小学校	約1.1	km	千円/月					
	中学校	約1.1	km						
	銀行	約1.1	km						
	郵便局	約1.0	km						
	スーパー	約0.3	km						
	ホームセンター	約1.0	km						
			km						
		km							
		km							
		km							
		km							
特記事項									

(裏面)

間取り図

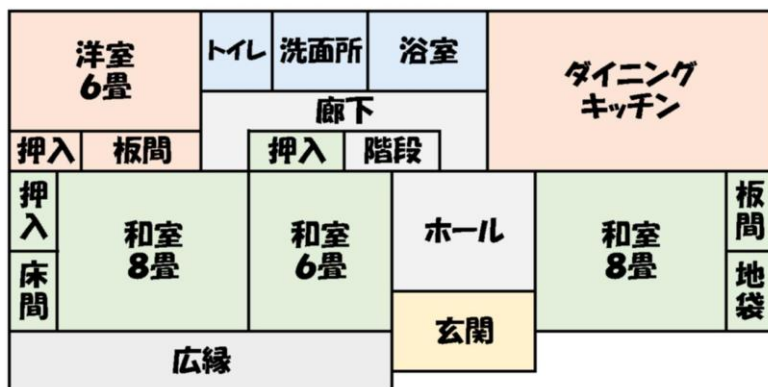

1階平面図

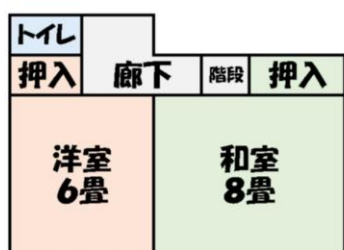

2階平面図

位置図



(裏面)

写 真



外観



外観



玄関



玄関ホール

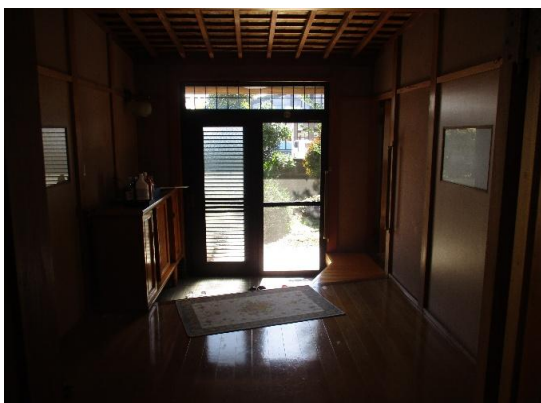

玄関ホール

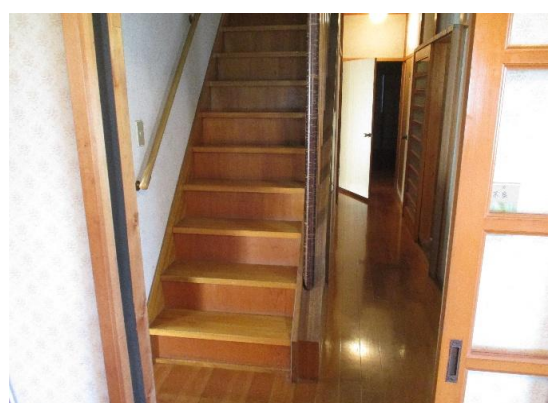

廊下・階段



DK



DK



DK



和室①



和室①



和室①



和室②



和室②



和室③



和室③



洋室



洋室



広縁

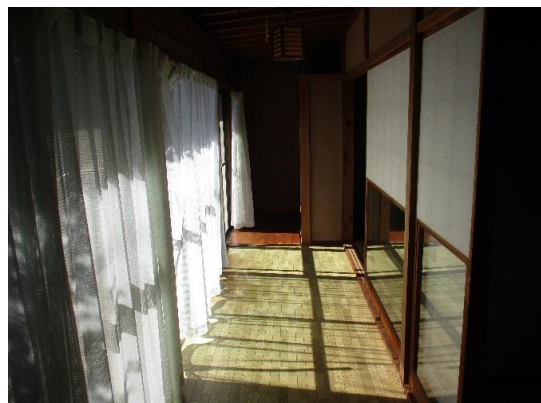

広縁



広縁



洗面脱衣所



浴室



トイレ



2階和室

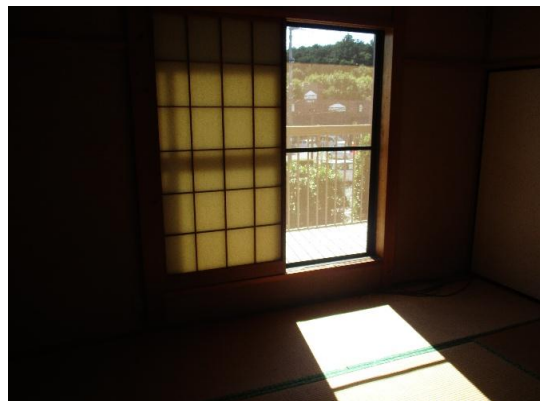

2階和室



2階和室



2階洋室



2階洋室



バルコニー



バルコニー



2階廊下



2階廊下



2階廊下・階段



2階トイレ



車庫



車庫



物置