

大田原市空き家等情報バンクデータベース

物件番号：60

概要

登録番号	60
取引形態	売買
所在地	大田原市桜木沢
土地面積	333.20㎡（公簿）
建築面積	89.84㎡（その他車庫兼物置1棟あり）
建築年月	平成5年
構造	木造亜鉛メッキ鋼板葺平家建
価格	500万円



大田原市空き家等情報バンク登録カード（公開用）

空き家等 所在地		大田原市 桧木沢				丁目			
物件の概要	土地	330.2		m ²	構造		補修の要否	補修の費用負担	
		99.88		坪	<input checked="" type="checkbox"/> 木造	<input type="checkbox"/> 補修は不要	<input type="checkbox"/> 所有者負担		
	建物	1階	89.84	m ²	<input type="checkbox"/> 軽量鉄骨造	<input checked="" type="checkbox"/> 多少の補修必要	<input checked="" type="checkbox"/> 入居者負担		
			27.17	坪	<input type="checkbox"/> 鉄筋コンクリート	<input type="checkbox"/> 大幅な補修必要	<input type="checkbox"/> その他		
		2階		m ²	<input type="checkbox"/> その他	<input type="checkbox"/> 現在補修中			
			坪	木質パネル					
建築年		平成	5	年建築		(築後 32 年経過)			
間取り		裏面のとおり							
利用状況	<input type="checkbox"/>	放置		年	設備状況	電 気	<input checked="" type="checkbox"/> 引き込み済み	<input type="checkbox"/> その他	
	<input type="checkbox"/>	別荘				ガ ス	<input type="checkbox"/> プロパンガス	<input type="checkbox"/> その他	
	<input checked="" type="checkbox"/>	その他				風 呂	<input type="checkbox"/> ガス <input checked="" type="checkbox"/> 灯油 <input type="checkbox"/> 電気 <input type="checkbox"/> その他		
主要施設等への距離	駅（那須塩原駅）		約10.8	km	設備状況	水 道	<input checked="" type="checkbox"/> 公営水道	<input type="checkbox"/> その他 ()	
	バス停		約1.6	km		下水道	<input type="checkbox"/> 公共下水道 <input checked="" type="checkbox"/> その他 (集中浄化槽)		
	市役所		約10.5	km		トイレ	<input checked="" type="checkbox"/> 水洗 <input type="checkbox"/> 汲取り / <input checked="" type="checkbox"/> 洋 <input type="checkbox"/> 和		
	市役所（支所）		約3.8	km		車 庫	<input checked="" type="checkbox"/> 有 <input type="checkbox"/> 無		
	病院		約3.0	km		物 置	<input checked="" type="checkbox"/> 有 <input type="checkbox"/> 無		
	消防署		約2.3	km		庭	<input checked="" type="checkbox"/> 有 <input type="checkbox"/> 無		
	警察署（交番）		約3.7	km		その他	車庫兼物置1棟		
	認定こども園		約1.1	km	所有者等の希望条件	そ の 他	<input checked="" type="checkbox"/> 有 <input type="checkbox"/> 無	有りの場合の処分方法 (所有者負担)	
	小学校（バス）		約3.0	km					
	中学校（バス）		約3.9	km		【用途】			
	銀行		約3.2	km		<input checked="" type="checkbox"/> 売買	<input checked="" type="checkbox"/> 定住用住宅		
	郵便局		約3.2	km		<input type="checkbox"/> 賃借	<input type="checkbox"/> 別荘的使用		
	スーパー		約3.8	km		<input type="checkbox"/> その他	<input type="checkbox"/> 短期使用		
	ホームセンター		約3.3	km		<input type="checkbox"/> 店舗・ギャラリー等			
				km		<input type="checkbox"/> その他 ()			
			km	【希望額】					
			km	5,000 千円					
			km	千円／月					
			km	【使用期間・更新期間等】					
			km	年 (月)					
特記事項									

(裏面)

間取り図

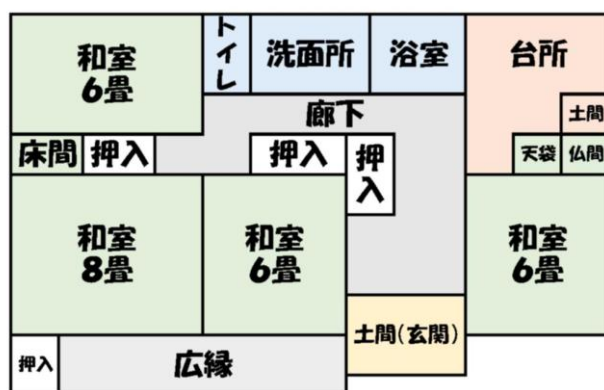

1階平面図

位置図



(裏面)

写 真



外観



外観



外観



玄関



廊下



廊下

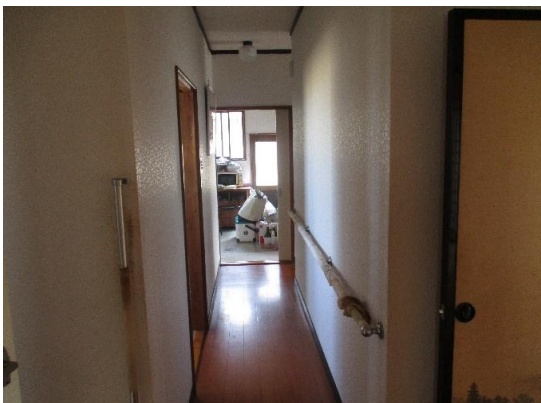

廊下



広縁

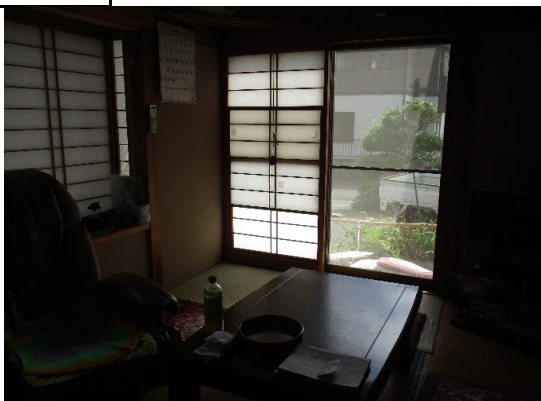

和室①



和室①



和室②



和室②



和室③



和室③



和室④



台所



台所



台所



洗面脱衣所



浴室



車庫兼物置



車庫兼物置



車庫



物置