

大田原市空き家等情報バンクデータベース

物件番号：58

概要

登録番号	58
取引形態	売買
所在地	大田原市須賀川
土地面積	1,156.34㎡
建築面積	104.13㎡（その他物置2棟、蔵1棟あり）
建築年月	昭和46年
構造	木造垂鉛メッキ鋼板瓦棒葺平家建
賃料	300万円



大田原市空き家等情報バンク登録カード（公開用）

空き家等 所在地		大田原市 須賀川				丁目		
物件の概要	土地	1156		m ²	構造		補修の要否	補修の費用負担
		349		坪	<input checked="" type="checkbox"/> 木造	<input type="checkbox"/> 補修は不要	<input type="checkbox"/> 所有者負担	
	建物	1階	104.13	m ²	<input type="checkbox"/> 軽量鉄骨造	<input checked="" type="checkbox"/> 多少の補修必要	<input checked="" type="checkbox"/> 入居者負担	
				坪	<input type="checkbox"/> 鉄筋コンクリート	<input type="checkbox"/> 大幅な補修必要	<input type="checkbox"/> その他	
		2階		m ²	<input type="checkbox"/> その他	<input type="checkbox"/> 現在補修中		
			坪	木質パネル				
建築年		昭和 46		年建築		(築後 54 年経過)		
間取り		裏面のとおり						
利用状況	<input checked="" type="checkbox"/>	放置 6 年		設備状況	電 気	<input checked="" type="checkbox"/> 引き込み済み	<input type="checkbox"/> その他	
	<input type="checkbox"/>	別荘			ガ ス	<input checked="" type="checkbox"/> プロパンガス	<input type="checkbox"/> その他	
	<input type="checkbox"/>	その他			風 呂	<input type="checkbox"/> ガス <input checked="" type="checkbox"/> 灯油 <input type="checkbox"/> 電気 <input type="checkbox"/> その他		
		水 道	<input checked="" type="checkbox"/> 公営水道 <input checked="" type="checkbox"/> その他 (井戸)					
		下水道	<input type="checkbox"/> 公共下水道 <input checked="" type="checkbox"/> その他 (放流)					
		トイレ	<input type="checkbox"/> 水洗 <input checked="" type="checkbox"/> 汲取り / <input type="checkbox"/> 洋 <input checked="" type="checkbox"/> 和					
		車 庫	<input type="checkbox"/> 有 <input checked="" type="checkbox"/> 無					
		物 置	<input checked="" type="checkbox"/> 有 <input type="checkbox"/> 無					
		庭	<input checked="" type="checkbox"/> 有 <input type="checkbox"/> 無					
		その他	物置2棟、蔵1棟					
主要施設等への距離	駅（常陸大子駅）	約14.5	km	所有者等の希望条件	その他	動産	<input checked="" type="checkbox"/> 有 <input type="checkbox"/> 無	
	駅（那須塩原駅）	約28.8	km				有りの場合の処分方法	
	バス停	約0.3	km		(母屋部分売主負担、その他別途相談)			
	市役所	約27.3	km		【用途】			
	市役所（支所）	約17.1	km		<input checked="" type="checkbox"/> 売買	<input checked="" type="checkbox"/> 定住用住宅		
	病院	約17.0	km		<input type="checkbox"/> 賃借	<input type="checkbox"/> 別荘的使用		
	消防署	約18.7	km		<input type="checkbox"/> その他	<input type="checkbox"/> 短期使用		
	警察署（駐在所）	約6.7	km	<input type="checkbox"/> 店舗・ギャラリー等				
	保育所	約16.5	km	<input type="checkbox"/> その他				
	小学校（バス）	約6.3	km	()				
	中学校（バス）	約17.0	km	【希望額】				
	銀行	約17.4	km	3,000 千円				
	郵便局	約6.6	km	千円／月				
	スーパー	約17.8	km	【使用期間・更新期間等】				
ホームセンター	約18.0	km	年 (月)					
		km						
		km						
		km						
		km						
		km						
特記事項	・現況引き渡し ・農地法第5条に基づく農地転用後引き渡し ・一部土砂災害警戒区域							

(裏面)

間取り図



1階平面図

位置図



(裏面)

写 真



外観



外観



玄関



居間



和室①



和室②



和室③



和室④



廊下



廊下



台所

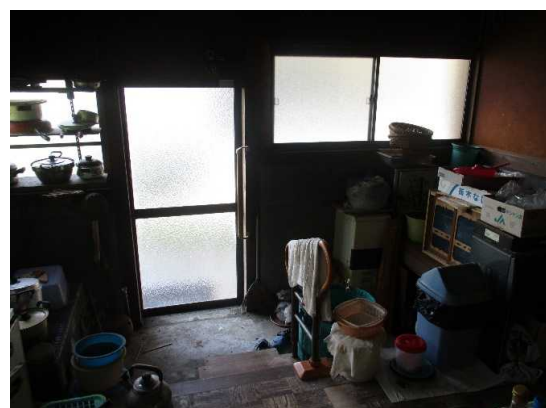

台所(土間)



脱衣所・風呂



脱衣所・風呂



脱衣所



風呂



物置①



物置②



蔵



進入路



庭(農地転用予定)



庭(農地転用予定)



庭(農地転用予定)



庭(農地転用予定)