

市制施行60周年記念 第25回黒羽芭蕉の里 全国俳句大会作品募集



【自由題の部】

●作品 2句1組
(未発表・四季雑詠)

●用紙 所定の用紙に、郵便番号・住所・氏名・電話番号などを明記

●投句料 1組1000円
(郵送の場合、現金書留または郵便小為替を同封)

●投句先 下記まで郵送または直接ご持参ください。

●募集期間 1月6日(月)～3月3日(月)

●席題の部
※期日厳守、3月3日消印有効

●日時 6月22日(日)
午前10時開会

●場所 ホテル花月
TEL (54) 1105

●作品 1人1句(大会当日に題を発表)

●参加費 500円
(当日受付、昼食希望者は別途1000円)

●選者(敬称略)
黒田杏子、宇多喜代子、太田土男、横澤放川、木島松穹

●表彰 自由題・席題の部の各入賞者(推薦・特選・秀逸)に主催者賞・後援団体賞など

●講演会(敬称略)
深沢真二(和光大学教授)
題「旅する俳諧師・歌仙を読む」

●主催 黒羽芭蕉の里全国俳句大会実行委員会・大田原市・大田原市教育委員会

●後援 栃木県・朝日新聞宇都宮総局・下野新聞社・栃木県俳句作家協会

●問 不明な点は左記までお問い合わせください。

●問 黒羽芭蕉の里全国俳句大会事務局
(文化振興課内) 湯
〒324-0492
大田原市湯津上5-1081
TEL (98) 3768

那須与一伝承館 交代寄合・福原氏文書 の世界

那須氏の有力な一族であった福原氏は、那須与一の兄久隆に始まるとされる名族で、江戸時代には佐久山三千五百石を治める交代寄合でした。本展では、江戸前期に福原氏に伝来した古文書の中

心に紹介します。

●期間 1月15日(水)～3月9日(日)

●開館時間 午前9時～午後5時
(入館は午後4時30分まで)

●休館日 毎月第2・4月曜日

●主な展示資料 徳川家康朱印状・徳川秀忠書状・福原系図 など20点



徳川家康朱印状
(福原家所蔵/当館寄託)

●問 那須与一伝承館
TEL (20) 02220

大田原市歴史民俗資料館 なす風土記の丘湯津上 資料館 冬季ミニ企画展

古代から現代まで日本人の生活を支えてきたコメの歴史を見直します。

●日時 1月11日(土)～2月23日(日)

●月曜休館(月曜日が祝日の場合はその翌日)
●場所 歴史民俗資料館・なす風土記の丘湯津上資料館(湯津上192)

「コメ・食の古代といま」

●入館料 一般 100円
高校生・学生 50円
小・中学生 無料

※なす風土記の丘湯津上資料館と県立なす風土記の丘資料館は、上記の観覧料で当日に限り、両資料館ともにご覧いただけます。

●農作業イベント
米俵づくりと餅つき体験を行います。

●日時 2月8日(土)
午前10時～正午

●問 必要申し込み(1月4日から) ※体験は無料、入館料は必要です。

●問 なす風土記の丘湯津上資料館
TEL (98) 33222

第26回東京国際映画祭 ノミネート作品上映会

大田原市を拠点に活動する映画製作集団「大田原愚豚舎」の市在住渡辺紘文監督の第1回作品そして泥船はゆく」を上映します。

●この作品は、大田原を舞台に、「人間とは何かについて、一人の男の生き様を通して描いた喜劇で、「東京国際映画祭」日本映画スプラッシュ

シユ部門にノミネートされました。

●公開日時・会場
2月15日(土)
那須与一伝承館多目的ホール

●観覧料
1000円(当日券のみ)

●問 那須与一伝承館
TEL (20) 02220

●観覧料
1000円(当日券のみ)

●問 那須与一伝承館
TEL (20) 02220

労福協 相談日/月・木 10:00~16:00 (祝日は除く)

働く人の生活相談センター 那須

悩み事を、何処に相談したらいいのかわからない方へ!

お問合せ先

相談については無料です!
お気軽にご連絡下さい。

TEL (0287) 23-2701

〒324-0041 大田原市本町1-2704-62
猪瀬第3ビルC号
連合栃木那須地域協議会 内

金融

①資金運用
②税務相談
③クレ・サラ相談

くらしの保障

①生活保障相談
②老後・住宅
③生命・医療・自動車

市民サービスの向上につなげるため、有料広告を掲載しています。

ふれあいの丘講座

《肩こり解消かんたんピラティスト》

- 日時 1月20、27、2月3、10日(月) 全4回
午前10時30分～11時30分
- 場所 ふれあいの丘 多目的ホール
- 内容 誰にでもできるやさしい筋肉トレーニングです。
- 講師 墨谷 真理江 氏
- 定員 20人 ●参加費 2,000円(4回)



《第18回ふれあいの丘将棋大会》

- 日時 1月26日(日) 午前8時30分～午後4時
- 場所 ふれあいの丘 研修室
- 内容 棋力を参考に対局を行い、棋力No.1を決めます。
- 対象 市内在住または在勤・在学の方
- 定員 32人
- 参加費 2,500円(一般) 1,500円(小中学生)
- ※昼食代・賞品代など

《第18回ふれあいの丘囲碁大会》

- 日時 2月2日(日) 午前8時30分～午後4時
- 場所 ふれあいの丘 多目的ホール
- 内容 棋力NO.1を決めます。
- 対象 市内在住または在勤・在学の方
- 定員 32人
- 参加費 2,500円(一般) ※昼食代・賞品代など

《白鳥見学と折り紙教室》

- 日時 2月8日(土) 午前8時30分～11時30分
- 場所 羽田沼、ふれあいの丘 多目的ホール
- 内容 白鳥を見学後、折り紙で白鳥などを作ります。
- 講師 羽田沼白鳥を守る会、日本折紙協会公認講師
- 定員 20人(親子参加大歓迎) ●参加費 300円

《申込方法(全講座共通)》

下記まで電話で申し込みください。※定員になり次第締切

問 申 ふれあいの丘 TEL (28) 3131



第12回与一の里 大田原 「佐久山地区風物詩写真展」作品募集

- 募集対象 佐久山の風物詩を題材として平成25年中に撮影した写真
- 応募期間 1月15日(水)～25日(土)
- 応募方法 直接応募先へ持参または郵送(当日消印有効)
- 応募規定
 - ①平成25年中に応募者本人が撮影したもので、未発表のもの
 - ②サイズは「四つ切」または「四つ切ワイド」
 - ③デジタルカメラで撮影した写真は無修正のもの
 - ④応募作品は一人につき3点以内
 - ⑤応募作品は1点ごとに応募票を貼り付け、氏名、住所、電話番号、題名、撮影年月日、撮影場所を明記
 - ⑥入賞者は指定された期日までに作品の原版またはデータを提出してください
 - ⑦応募作品の使用権は、主催者に帰属
 - ⑧応募作品は返却しません
- 展示期間 2月8日(土)～12日(水) 午前9時～午後5時
※8日(土)は午後1時30分～午後5時、12日(水)は午前9時～正午
- 展示場所 ふれあいの丘 体育館

問 申

- 〒324-0032 大田原市佐久山5142
佐久山地区活性化協議会
会長 前田 万作 TEL(28)0079
- 〒324-0025 大田原市大神594-55
佐久山地区活性化協議会
写真展部会長 金沢 裕司 TEL(28)0182

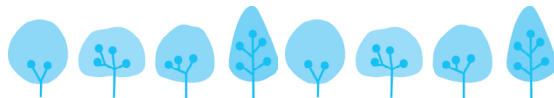

不動産公売のお知らせ

市税の滞納処分として差押えた不動産を競争入札で公売(売却)します。



税

■公売財産の概要

所在	地番	地目	地積
浅香4丁目	3578番134	田	1,120㎡
	3578番136	田	204㎡
	3578番151	田	1,188㎡
	3578番154	田	651㎡
	3578番156	田	709㎡
	3578番189	田	1,130㎡
	3578番191	田	813㎡
	3578番196	田	2,475㎡

- 公告番号 公告第159号 ■備考 一括公売
- 見積価格 3,500,000円 ■公売保証金 350,000円

■公売(入札)の日時・場所

3月11日(火) 午前10時～10時30分
大田原市役所 仮設庁舎B棟2階会議室

問 収納対策課 **B** 1階 TEL (23) 8703

■公売の参加条件および注意など

- ・入札に際し公売保証金、印鑑、運転免許証など本人確認ができるものがが必要です。また、代理で参加する場合は、委任状が必要となります。
- ・今回の公売はすべて農地ですので、大田原市農業委員会の発行する買受適格証明書が必要です。農業委員会への申請期限は2月5日となりますのでご注意ください。
- ・公売財産の権利移転にかかる登録免許税などは買受人の負担となります。
- ・不動産の概要は、登記簿上の表示であり、入札前にあらかじめ公売財産の現況を確認し、関係公簿などを閲覧した上で、入札してください。
- ・期日までに滞納者が滞納金額を完納した場合、公売は中止となります。
- ・入札前に公売の説明を行いますので、公売(入札)開始時刻の20分前(午前9時40分)にご来場ください。
- ・公売不動産の境界確認が必要な場合は、買受人が行ってください。
- ・落札した不動産について、現地引渡しは大田原市では行いませんのでご了承願います。